



ΕΘΝΙΚΟ ΚΑΙ ΚΑΠΟΔΙΣΤΡΙΑΚΟ ΠΑΝΕΠΙΣΤΗΜΙΟ ΑΘΗΝΩΝ ΙΑΤΡΙΚΗ ΣΧΟΛΗ
Α' ΚΑΡΔΙΟΛΟΓΙΚΗ ΚΛΙΝΙΚΗ & ΟΜΩΝΥΜΟ
ΚΑΡΔΙΟΛΟΓΙΚΟ ΑΙΜΟΔΥΝΑΜΙΚΟ ΕΡΓΑΣΤΗΡΙΟ
Γ.Ν.Α. ΙΠΠΟΚΡΑΤΕΙΟ



Διευθυντής: Καθηγητής Κωνσταντίνος Π. Τσιούφης

Καρδιαγγειακή Υγεία Ευχώρια Παραγωγή & Περιβάλλον

6-7 Δεκεμβρίου 2024

**ΠΑΠΑΣΤΡΑΤΕΙΟ
ΜΕΓΑΡΟ ΑΓΡΙΝΙΟΥ, ΑΓΡΙΝΙΟ**

ΠΡΟΓΡΑΜΜΑ

ΧΟΡΗΓΟΥΝΤΑΙ 14,5 ΜΟΡΙΑ
ΣΥΝΕΧΙΖΟΜΕΝΗΣ
ΙΑΤΡΙΚΗΣ ΕΚΠΑΙΔΕΥΣΗΣ
(C.M.E. CREDITS) ΑΠΟ ΤΟΝ Π.Ι.Σ.

ΥΠΟ ΤΗΝ ΑΙΓΙΔΑ ΤΩΝ:



ΕΘΝΙΚΟ ΚΑΙ
ΚΑΠΟΔΙΣΤΡΙΑΚΟ
ΠΑΝΕΠΙΣΤΗΜΙΟ
ΑΘΗΝΩΝ
ΙΑΤΡΙΚΗ ΣΧΟΛΗ



ΕΛΛΗΝΙΚΟ
ΑΝΟΙΚΤΟ
ΠΑΝΕΠΙΣΤΗΜΙΟ



ΠΕΡΙΦΕΡΕΙΑ
ΔΥΤΙΚΗΣ
ΕΛΛΑΔΑΣ

γερμάτη αντιδέσμευσι!



INAKEN

ΔΙΟΡΓΑΝΩΣΗ ΣΕ ΣΥΝΕΡΓΑΣΙΑ ΜΕ:



ΙΑΤΡΙΚΟΣ
ΣΥΛΛΟΓΟΣ
ΑΓΡΙΝΙΟΥ



ΔΗΜΟΣ
ΑΓΡΙΝΙΟΥ



ΕΝΩΣΗ
ΑΙΤΙΟΛΟΓΙΚΩΝ
ΠΑΝΕΠΙΣΤΗΜΙΑΚΩΝ





Διευθυντής: Καθηγητής Κωνσταντίνος Π. Τσιούφης

ΧΑΙΡΕΤΙΣΜΟΣ

Οι επαναστατικές φαρμακευτικές και επεμβατικές εξελίξεις στην Καρδιαγγειακή Ιατρική συνέβαλαν σημαντικά στην αύξηση του προσδόκιμου επιβίωσης κατά 5-7 έτη. Παρά ταύτα, τα καρδιαγγειακά αίτια εξακολουθούν να παραμένουν η πρώτη αιτία θανάτου, και η καρδιαγγειακή νοσηρότητα να συνδέεται με अपαράδεκτα υψηλό βαθμό αναπηρίας και κόστος παροχής υπηρεσιών υγείας, που συχνά ξεπερνά τις δυνατότητες των τοπικών κοινωνιών. Ταυτόχρονα, οι περιβαλλοντικοί ρύποι και η κλιματική αλλαγή αποτελούν έναν επιπρόσθετο και σημαντικό παράγοντα καρδιαγγειακού κινδύνου, του οποίου η ακριβής επιβλαβής συνεισφορά, αποτελεί πεδίο εντατικής έρευνας.

Στη σύγχρονη εποχή του αναπτυγμένου και πολιτισμένου κόσμου, η μακροζωία και η ευζωία αποτελούν βασικούς στόχους κάθε υγιούς κοινωνίας.

Οι παραπάνω θέσεις οδήγησαν πέρυσι στη σύλληψη της ιδέας διοργάνωσης του Συνεδρίου «Καρδιαγγειακή Υγεία Εγχώρια Παραγωγή & Περιβάλλον», στην ιδιαίτερη πατρίδα μου το Αργίνο με βασικό μοχλό το ΕΚΠΑ και την Ιατρική Σχολή Αθηνών. Η επιτυχία που σημείωσε ήταν πρωτοφανής και δημιούργησε τις προϋποθέσεις να το επαναλάβουμε φέτος στις 6 και 7 Δεκεμβρίου 2024.

Στο Συνέδριο αυτό συμμετέχουν ως ομιλητές ή πρόεδροι διακεκριμένοι επιστήμονες που έλκουν την καταγωγή τους από την Αιτωλοακαρνανία, πλαισιωμένοι από διακεκριμένα στελέχη της ευρύτερης Ακαδημαϊκής κοινότητας της χώρας μας. Επίσης για πρώτη φορά δίδεται βήμα στους γιατρούς της Πρωτοβάθμιας Φροντίδας της περιοχής μας, να συζητήσουν με ειδικούς περιπτώσεις ασθενών που τους προκάλεσαν το ενδιαφέρον ή είχαν σημαντικό βαθμό δυσκολίας στην αντιμετώπισή τους.

Θερμές ευχαριστίες στον Ιατρικό Σύλλογο Αργινίου, στο Δήμο Αργινίου και στην Περιφέρεια Δυτικής Ελλάδας καθώς και στην Ιατρική Σχολή Αθηνών και τις Πρυτανικές Αρχές του ΕΚΠΑ και το Ελληνικό Ανοικτό Πανεπιστήμιο που στηρίζουν ενεργά το Συνέδριο αυτό.

Με φιλικούς χαιρετισμούς
Κωνσταντίνος Τσιούφης
Καθηγητής Καρδιολογίας
Αντιπρόεδρος Ιατρικής Σχολής ΕΚΠΑ
Πρόεδρος της Εφορείας του Αρεταίου
και Αιγινητείου Νοσοκομείου

ΔΙΟΡΓΑΝΩΣΗ ΣΕ ΣΥΝΕΡΓΑΣΙΑ ΜΕ:



ΕΘΝΙΚΟ ΚΑΙ
ΚΑΠΟΔΙΣΤΡΙΑΚΟ
ΠΑΝΕΠΙΣΤΗΜΙΟ
ΑΘΗΝΩΝ
ΙΑΤΡΙΚΗ ΣΧΟΛΗ



ΕΛΛΗΝΙΚΟ ΑΝΟΙΚΤΟ
ΠΑΝΕΠΙΣΤΗΜΙΟ



Σεμάρι αντιδέει!

ΠΕΡΙΦΕΡΕΙΑ
ΔΥΤΙΚΗΣ ΕΛΛΑΔΑΣ

ΥΠΟ ΤΗΝ ΑΙΓΙΔΑ ΤΩΝ:



INAKEN



ΙΑΤΡΙΚΟΣ ΣΥΛΛΟΓΟΣ
ΑΓΡΙΝΙΟΥ



ΔΗΜΟΣ ΑΓΡΙΝΙΟΥ



ΕΝΩΣΗ
ΑΙΤΩΛΟΑΚΑΡΝΑΝΩΝ
ΠΑΝΕΠΙΣΤΗΜΙΑΚΩΝ



ΕΘΝΙΚΟ ΚΑΙ ΚΑΠΟΔΙΣΤΡΙΑΚΟ ΠΑΝΕΠΙΣΤΗΜΙΟ ΑΘΗΝΩΝ ΙΑΤΡΙΚΗ ΣΧΟΛΗ
Α' ΚΑΡΔΙΟΛΟΓΙΚΗ ΚΛΙΝΙΚΗ & ΟΜΩΝΥΜΟ
ΚΑΡΔΙΟΛΟΓΙΚΟ ΑΙΜΟΔΥΝΑΜΙΚΟ ΕΡΓΑΣΤΗΡΙΟ
Γ.Ν.Α. ΙΠΠΟΚΡΑΤΕΙΟ



Διευθυντής: Καθηγητής Κωνσταντίνος Π. Τσιούφης

**ΚΑΡΔΙΑΓΓΕΙΑΚΗ ΥΓΕΙΑ, ΕΓΧΩΡΙΑ ΠΑΡΑΓΩΓΗ
ΚΑΙ ΠΕΡΙΒΑΛΛΟΝ**

**6-7 ΔΕΚΕΜΒΡΙΟΥ 2024
ΠΑΠΑΣΤΡΑΤΕΙΟ ΜΕΓΑΡΟ ΑΓΡΙΝΙΟΥ, ΑΓΡΙΝΙΟ**

Παρασκευή 6 Δεκεμβρίου 2024

**12.00-14.00 ΚΛΙΝΙΚΑ ΠΕΡΙΣΤΑΤΙΚΑ ΚΑΡΔΙΑΓΓΕΙΑΚΟΥ ΕΝΔΙΑΦΕΡΟΝΤΟΣ
ΠΑΡΟΥΣΙΑΣΗ ΑΠΟ ΤΟΥΣ ΓΙΑΤΡΟΥΣ ΤΩΝ ΤΟΠΙΚΩΝ ΔΟΜΩΝ
ΥΠΗΡΕΣΙΩΝ ΥΓΕΙΑΣ ΤΗΣ ΑΙΤΩΛΟΑΚΑΡΝΑΝΙΑΣ**

Επιμέλεια: Χ. Φραγκούλης, Ι. Νταλακούρας, Α. Λαϊνά, Β. Στούμπος

Συντονιστές: Κ. Τσιούφης, Γ. Τσίγκας, Γ. Αλμπάνης, Κ. Κατσάνου

1. Νοσοκομείο Αγρινίου, **Β. Τσιάμη, Ν. Συρμιντζέλης, Ο. Κατσαρός, Κ. Κατσάνου**
2. Κ.Υ. Θέρμου, **Ε. Παπασταύρου, Β. Στούμπος**
3. Π.Ι. Σταμνάς - Κ.Υ. Αιτωλικού, **Ε. Μπαφατάκη**
4. Κ.Υ. Κατούνας - **Π. Σταμάτης, Ι. Γουλιανός**
5. 3ο ΤΟΜΥ Αγρινίου, **Α. Μπούζιου**
6. Π.Ι. Στάνου - Κ.Υ. Αμφιλοχίας, **Δ. Δερβίσης**
7. Κ.Υ. Αιτωλικού, **Χ. Συντζιρμάς**

Σχόλια από Ειδικούς: Ε. Γεωργίου

14.00-14.30 ΕΛΑΦΡΥ ΓΕΥΜΑ

ΔΙΟΡΓΑΝΩΣΗ ΣΕ ΣΥΝΕΡΓΑΣΙΑ ΜΕ:



ΕΘΝΙΚΟ ΚΑΙ
ΚΑΠΟΔΙΣΤΡΙΑΚΟ
ΠΑΝΕΠΙΣΤΗΜΙΟ
ΑΘΗΝΩΝ
ΙΑΤΡΙΚΗ ΣΧΟΛΗ



ΕΛΛΗΝΙΚΟ ΑΝΟΙΚΤΟ
ΠΑΝΕΠΙΣΤΗΜΙΟ



Σεμάτη Αντιδέους!

ΠΕΡΙΦΕΡΕΙΑ
ΔΥΤΙΚΗΣ ΕΛΛΑΔΑΣ

ΥΠΟ ΤΗΝ ΑΙΓΙΔΑ ΤΩΝ:



ΙΝΑΚΕΝ



ΙΑΤΡΙΚΟΣ ΣΥΛΛΟΓΟΣ
ΑΓΡΙΝΙΟΥ



ΔΗΜΟΣ ΑΓΡΙΝΙΟΥ



ΕΝΩΣΗ
ΑΙΤΩΛΟΑΚΑΡΝΑΝΩΝ
ΠΑΝΕΠΙΣΤΗΜΙΑΚΩΝ



ΕΘΝΙΚΟ ΚΑΙ ΚΑΠΟΔΙΣΤΡΙΑΚΟ ΠΑΝΕΠΙΣΤΗΜΙΟ ΑΘΗΝΩΝ ΙΑΤΡΙΚΗ ΣΧΟΛΗ
Α' ΚΑΡΔΙΟΛΟΓΙΚΗ ΚΛΙΝΙΚΗ & ΟΜΩΝΥΜΟ
ΚΑΡΔΙΟΛΟΓΙΚΟ ΑΙΜΟΔΥΝΑΜΙΚΟ ΕΡΓΑΣΤΗΡΙΟ
Γ.Ν.Α. ΙΠΠΟΚΡΑΤΕΙΟ



Διευθυντής: Καθηγητής Κωνσταντίνος Π. Τσιούφης

Παρασκευή 6 Δεκεμβρίου 2024

14.30-15.45 WORKSHOP ΕΡΜΗΝΕΙΑΣ ΒΑΣΙΚΩΝ ΗΛΕΚΤΡΟΚΑΡΔΙΟΓΡΑΦΗΜΑΤΩΝ ΓΙΑ ΟΙΚΟΓΕΝΕΙΑΚΟΥΣ/ΓΕΝΙΚΟΥΣ ΓΙΑΤΡΟΥΣ

Συντονιστές: Α. Κορδαλής, Χ. Αντωνίου, Κ. Τσιούφης

Επιμέλεια: Α. Λαϊνά, Ι. Καχριμανίδης, Α. Σακαλίδης,
Α. Βορδώνη, Π. Θεοφίλης, Ε. Καρανικόλα,
Ε. Παπασταύρου, Α. Στυλιάρης, Ο. Κατσαρός

Ειδική εισήγηση:

Τι μας προσφέρει ο σταθερός συνδυασμός ιμπερσartάνης -
αμλοπιδίνης στον υπερτασικό ασθενή.

Δ. Κωνσταντινίδης

15.45-16.00 ΔΙΑΛΕΙΜΜΑ

16:00-17:30 Η ΚΑΡΔΙΟΛΟΓΙΑ ΣΥΝΑΝΤΑ ΤΙΣ ΑΛΛΕΣ ΕΙΔΙΚΟΤΗΤΕΣ ΚΑΙ ΕΠΙΣΤΗΜΕΣ (Βραχείες εισηγήσεις 12 λεπτά)

Συντονιστές: Χ. Βλαχόπουλος, Π. Νταβλούρος, Δ. Τούσουλης

Σαρκοείδωση

Δ. Μπούρος

Βαριατρική χειρουργική και καρδιαγγειακές παθήσεις

Ε. Λέανδρος

Καρδιακή κίρρωση

Η. Μάνη

Προστασία της καρδιάς και των νεφρών στον υπερτασικό ασθενή

Χ. Φραγκούλης

Ρομποτική αρθροπλαστική γόνατος και ισχίου ταχείας κινητοποίησης

Ν. Ροΐδης

17:30-18:00 ΔΙΑΛΕΙΜΜΑ

ΔΙΟΡΓΑΝΩΣΗ ΣΕ ΣΥΝΕΡΓΑΣΙΑ ΜΕ:



ΕΘΝΙΚΟ ΚΑΙ
ΚΑΠΟΔΙΣΤΡΙΑΚΟ
ΠΑΝΕΠΙΣΤΗΜΙΟ
ΑΘΗΝΩΝ
ΙΑΤΡΙΚΗ ΣΧΟΛΗ



ΕΛΛΗΝΙΚΟ ΑΝΟΙΚΤΟ
ΠΑΝΕΠΙΣΤΗΜΙΟ



ζεμάτη αντιδήεις!

ΠΕΡΙΦΕΡΕΙΑ
ΔΥΤΙΚΗΣ ΕΛΛΑΔΑΣ

ΥΠΟ ΤΗΝ ΑΙΓΙΔΑ ΤΩΝ:



ΙΝΑΚΕΝ



ΙΑΤΡΙΚΟΣ ΣΥΛΛΟΓΟΣ
ΑΓΡΙΝΙΟΥ



ΔΗΜΟΣ ΑΓΡΙΝΙΟΥ



ΕΝΩΣΗ
ΑΙΤΩΛΟΑΚΑΡΝΑΝΩΝ
ΠΑΝΕΠΙΣΤΗΜΙΑΚΩΝ



ΕΘΝΙΚΟ ΚΑΙ ΚΑΠΟΔΙΣΤΡΙΑΚΟ ΠΑΝΕΠΙΣΤΗΜΙΟ ΑΘΗΝΩΝ ΙΑΤΡΙΚΗ ΣΧΟΛΗ
Α΄ ΚΑΡΔΙΟΛΟΓΙΚΗ ΚΛΙΝΙΚΗ & ΟΜΩΝΥΜΟ
ΚΑΡΔΙΟΛΟΓΙΚΟ ΑΙΜΟΔΥΝΑΜΙΚΟ ΕΡΓΑΣΤΗΡΙΟ
Γ.Ν.Α. ΙΠΠΟΚΡΑΤΕΙΟ



Διευθυντής: Καθηγητής Κωνσταντίνος Π. Τσιούφης

Παρασκευή 6 Δεκεμβρίου 2024

18.00-19.00 ΒΡΑΧΕΙΕΣ ΕΝΑΡΚΤΗΡΙΕΣ ΔΙΑΛΕΞΕΙΣ

Προεδρείο: Γ. Σιάσος, Κ. Τσιούφης, Ε. Ευσταθόπουλος

Προσωπικά δεδομένα στο χώρο της Υγείας

Σ. Βλαχόπουλος

Κλιματική κρίση. Μία παγκόσμια πρόκληση

Ε. Λέκκας

Τεχνητή νοημοσύνη και καρδιαγγειακή ιατρική

Γ. Καγκάδης

19:00-19:45 ΣΥΖΗΤΗΣΗ ΜΕ ΤΟ ΚΟΙΝΟ ΓΙΑ ΘΕΜΑΤΑ ΚΑΡΔΙΑΓΓΕΙΑΚΗΣ ΥΓΕΙΑΣ ΕΥΡΥΤΕΡΟΥ ΕΝΔΙΑΦΕΡΟΝΤΟΣ (Βραχείες παρουσιάσεις μέχρι 4 λεπτά)

Προεδρείο: Γ. Σιάσος, Κ. Τσιούφης, Γ. Φιλιππάτος

Τι πρέπει να προσέχω

- Αν έχω περάσει έμφραγμα, έχω κάνει stent ή by pass

Κ. Τσιούφης

- Αν έχω κολπική μαρμαρυγή

Δ. Τσιαχρής

- Αν έχω στένωση μιας βαλβίδας

Κ. Δημητριάδης

- Αν έχω καρδιακή ανεπάρκεια

Χ. Χρυσόχου

- Αν έχω μυοκαρδιοπάθεια

Χ. Βλαχόπουλος

19.45 Στη μνήμη του καθηγητού Παναγιώτη Κοντού

Δ. Μπερερής

20.00 ΧΑΙΡΕΤΙΣΜΟΙ ΕΠΙΣΗΜΩΝ

ΔΙΟΡΓΑΝΩΣΗ ΣΕ ΣΥΝΕΡΓΑΣΙΑ ΜΕ:



ΕΘΝΙΚΟ ΚΑΙ
ΚΑΠΟΔΙΣΤΡΙΑΚΟ
ΠΑΝΕΠΙΣΤΗΜΙΟ
ΑΘΗΝΩΝ
ΙΑΤΡΙΚΗ ΣΧΟΛΗ



ΕΛΛΗΝΙΚΟ ΑΝΟΙΚΤΟ
ΠΑΝΕΠΙΣΤΗΜΙΟ



Σεμάτι αντιδέοις!

ΠΕΡΙΦΕΡΕΙΑ
ΔΥΤΙΚΗΣ ΕΛΛΑΔΑΣ

ΥΠΟ ΤΗΝ ΑΙΓΙΔΑ ΤΩΝ:



ΙΝΑΚΕΝ



ΙΑΤΡΙΚΟΣ ΣΥΛΛΟΓΟΣ
ΑΓΡΙΝΙΟΥ



ΔΗΜΟΣ ΑΓΡΙΝΙΟΥ



ΕΝΩΣΗ
ΑΙΤΩΛΟΑΚΑΡΝΑΝΩΝ
ΠΑΝΕΠΙΣΤΗΜΙΑΚΩΝ



ΕΘΝΙΚΟ ΚΑΙ ΚΑΠΟΔΙΣΤΡΙΑΚΟ ΠΑΝΕΠΙΣΤΗΜΙΟ ΑΘΗΝΩΝ ΙΑΤΡΙΚΗ ΣΧΟΛΗ
Α' ΚΑΡΔΙΟΛΟΓΙΚΗ ΚΛΙΝΙΚΗ & ΟΜΩΝΥΜΟ
ΚΑΡΔΙΟΛΟΓΙΚΟ ΑΙΜΟΔΥΝΑΜΙΚΟ ΕΡΓΑΣΤΗΡΙΟ
Γ.Ν.Α. ΙΠΠΟΚΡΑΤΕΙΟ



Διευθυντής: Καθηγητής Κωνσταντίνος Π. Τσιούφης

Σάββατο 7 Δεκεμβρίου 2024

09.00-10.00 ΤΙ ΑΛΛΑΖΕΙ ΣΤΗ ΚΛΙΝΙΚΗ ΠΡΑΞΗ ΜΕ ΒΑΣΗ ΤΙΣ ΠΡΟΣΦΑΤΕΣ ΚΑΤΕΥΘΥΝΤΗΡΙΕΣ ΟΔΗΓΙΕΣ (8 διαφάνειες/8 λεπτά παρουσίαση)

Συντονιστές: **Κ. Γκατζούλης, Κ. Θωμόπουλος, Χ. Κατσούρας**

Στην Αρτηριακή υπέρταση

Δ. Κωνσταντινίδης

Στη Κολπική μαρμαρυγή

Σ. Παστρωμάς

Στη Περιφερική αγγειοπάθεια

Δ. Τερεντές-Πρίντζιος

Στα χρόνια στεφανιαία σύνδρομα

Α. Παπανικολάου

Σχόλια από Ειδικούς: **Μ. Διβάνη, Ι. Δουνδουλάκης, Η. Τόλης**

Η άποψη των fellows: **Κ. Παπαδομαρκάκη, Ι. Ζαμάνης,
Ν. Κτενόπουλος**

10.00-11.00 ΔΙΑΧΕΙΡΙΣΗ ΠΡΟΒΛΗΜΑΤΩΝ ΣΕ ΑΣΘΕΝΕΙΣ ΠΟΥ ΛΑΜΒΑΝΟΥΝ ΧΡΟΝΙΩΣ ΑΝΤΙΠΗΚΤΙΚΑ/ ΑΝΤΙΑΙΜΟΠΕΤΑΛΙΑΚΑ. ΚΛΙΝΙΚΑ ΣΕΝΑΡΙΑ (8 λεπτά)

Συντονιστές: **Δ. Αλεξόπουλος, Π. Δηλαβέρης, Γ. Τριάντης**

Αιμορραγίες λόγω λήψης αντιπηκτικών για κολπική μαρμαρυγή.
Τι λύσεις υπάρχουν

Κ. Τσιούφης

Κολπική μαρμαρυγή στον αιμοκαθαιρόμενο.

Να λάβει αντιπηκτική αγωγή και ποια;

Α. Κορδαλής

Ο ασθενής λαμβάνει διπλή αντιαιμοπεταλιακή αγωγή
μετά από stent και έχει ανάγκη διενέργειας ενδοσκοπησης

Γ. Κατσιμαγκλής

Ο ασθενής λαμβάνει αντιπηκτική και αντιαιμοπεταλιακή αγωγή
μετά από stent και κολπική μαρμαρυγή. Πότε και για πόσο

Σ. Σουλαϊδόπουλος

ΔΙΟΡΓΑΝΩΣΗ ΣΕ ΣΥΝΕΡΓΑΣΙΑ ΜΕ:



ΕΘΝΙΚΟ ΚΑΙ
ΚΑΠΟΔΙΣΤΡΙΑΚΟ
ΠΑΝΕΠΙΣΤΗΜΙΟ
ΑΘΗΝΩΝ
ΙΑΤΡΙΚΗ ΣΧΟΛΗ



ΕΛΛΗΝΙΚΟ ΑΝΟΙΚΤΟ
ΠΑΝΕΠΙΣΤΗΜΙΟ



Σεμάτι αντιδέεισι!

ΠΕΡΙΦΕΡΕΙΑ
ΔΥΤΙΚΗΣ ΕΛΛΑΔΑΣ

ΥΠΟ ΤΗΝ ΑΙΓΙΔΑ ΤΩΝ:



ΙΝΑΚΕΝ



ΙΑΤΡΙΚΟΣ ΣΥΛΛΟΓΟΣ
ΑΓΡΙΝΙΟΥ



ΔΗΜΟΣ ΑΓΡΙΝΙΟΥ



ΕΝΩΣΗ
ΑΙΤΩΛΟΑΚΑΡΝΑΝΩΝ
ΠΑΝΕΠΙΣΤΗΜΙΑΚΩΝ



Διευθυντής: Καθηγητής Κωνσταντίνος Π. Τσιούφης

Σάββατο 7 Δεκεμβρίου 2024

Ο ασθενής έχει υψηλό φορτίο αθηροσκληρωτικής νόσου και πέραν του έτους από το stent. Πώς συνεχίζει με την αντιθρομβωτική αγωγή
Η. Σανιδάς

Η άποψη των fellows: **Κ. Κυριακούλης, Ι. Ζησιμόπουλος,
Κ. Μαυρομουστάκου, Α. Μαυρουδής,
Α. Πελεκάνος**

11.00-11.30 ΔΙΑΛΕΙΜΜΑ

11.30-13.30 Η ΣΥΝΕΔΡΙΑ ΤΗΣ ΙΑΤΡΙΚΗΣ ΣΧΟΛΗΣ ΚΑΙ ΤΟΥ ΕΚΠΑ

Συντονιστές: **Ν. Αρκαδόπουλος, Γ. Σιάσος, Κ. Τσιούφης**

11.30-12.30 Α' ΜΕΡΟΣ (Βραχείες εισηγήσεις 12 λεπτών)

Το κρατιό Πανεπιστήμιο

Ο.-Ι. Ζώρας

Διαχείριση υδατικών πόρων σε συνθήκες κλιματικής κρίσης

Ε. Φελώνη

Υιοθέτηση καινοτόμων μεθοδολογιών και τεχνικών
για την παραγωγή ασφαλών τροφίμων

Β. Τριανταφυλλίδης

Αγροτοβιομηχανικά απόβλητα και καρδιαγγειακή υγεία

Δ. Βαγενάς

ΔΙΟΡΓΑΝΩΣΗ ΣΕ ΣΥΝΕΡΓΑΣΙΑ ΜΕ:



ΕΘΝΙΚΟ ΚΑΙ
ΚΑΠΟΔΙΣΤΡΙΑΚΟ
ΠΑΝΕΠΙΣΤΗΜΙΟ
ΑΘΗΝΩΝ
ΙΑΤΡΙΚΗ ΣΧΟΛΗ



ΕΛΛΗΝΙΚΟ ΑΝΟΙΚΤΟ
ΠΑΝΕΠΙΣΤΗΜΙΟ



σχέματα αντιδέυσις!

ΠΕΡΙΦΕΡΕΙΑ
ΔΥΤΙΚΗΣ ΕΛΛΑΔΑΣ

ΥΠΟ ΤΗΝ ΑΙΓΙΔΑ ΤΩΝ:



ΙΝΑΚΕΝ



ΙΑΤΡΙΚΟΣ ΣΥΛΛΟΓΟΣ
ΑΓΡΙΝΙΟΥ



ΔΗΜΟΣ ΑΓΡΙΝΙΟΥ



ΕΝΩΣΗ
ΑΙΤΩΛΟΑΚΑΡΝΑΝΩΝ
ΠΑΝΕΠΙΣΤΗΜΙΑΚΩΝ



ΕΘΝΙΚΟ ΚΑΙ ΚΑΠΟΔΙΣΤΡΙΑΚΟ ΠΑΝΕΠΙΣΤΗΜΙΟ ΑΘΗΝΩΝ ΙΑΤΡΙΚΗ ΣΧΟΛΗ
Α' ΚΑΡΔΙΟΛΟΓΙΚΗ ΚΛΙΝΙΚΗ & ΟΜΩΝΥΜΟ
ΚΑΡΔΙΟΛΟΓΙΚΟ ΑΙΜΟΔΥΝΑΜΙΚΟ ΕΡΓΑΣΤΗΡΙΟ
Γ.Ν.Α. ΙΠΠΟΚΡΑΤΕΙΟ



Διευθυντής: Καθηγητής Κωνσταντίνος Π. Τσιούφης

Σάββατο 7 Δεκεμβρίου 2024

12.30-13.30 Β' ΜΕΡΟΣ: Η ΥΓΕΙΟΝΟΜΙΚΗ ΠΕΡΙΘΑΛΨΗ ΣΤΗΝ ΑΙΤΩΛΟΑΚΑΡΝΑΝΙΑ (Βραχείες εισηγήσεις 12 λεπτών)

Εισήγηση. Βιώσιμη υγειονομική περίθαλψη

Δ. Καινούργιος

Συζήτηση με τις τοπικές αρχές για τη βελτίωση
για τις υγειονομικές υπηρεσίες στο νομό μας

Συμμετέχουν:

Αντιπεριφερειάρχης Δυτικής Ελλάδος
Οικονομικής Πολιτικής και
Δημοσιονομικού Ελέγχου
κ. Ν. Κατσακιώρης

Δήμαρχος Αγρινίου

κ. Γ. Παπαναστασίου

Δήμαρχος Μεσολογγίου

κ. Σ. Διαμαντόπουλος

Δήμαρχος Αμφιλοχίας

κ. Α. Τορουνίδης

Δήμαρχος Θέρμου

κ. Σ. Κωνσταντάρας

Δήμαρχος Αστακού
κ. Ι. Τριανταφυλλάκης

Πρόεδρος Ιατρικού
Συλλόγου Αγρινίου

κ. Γ. Αγραφιώτης

Διοικητής ΓΝ Αγρινίου

κ. Μ. Σερασκέρης

Καρδιολογική Κλινική
ΓΝ Αγρινίου

κα Κ. Κατσάνου

13.30-14.30 ΚΑΡΔΙΑ - ΣΥΝΝΟΣΗΡΟΤΗΤΕΣ (Βραχείες εισηγήσεις 10 λεπτών)

Συντονιστές: Α. Ανδρουλάκης, Γ. Φιλιππάτος, Ε. Μανιά

Κλινικές εφαρμογές της δυναμικής υπερηχογραφίας

Κ. Αγγέλη

Τι άλλαξε στην υπέρταση το 2024

Γ. Στεργίου

Καρδιαγγειακή υγεία και μικροβίωμα οργανισμού

Γ.-Ι. Μπέλλος

Μεταμόσχευση καρδιάς και νεφρού στην Ελλάδα

Θ. Χήρας

Εργασιακό στρες και ψυχική υγεία

Κ. Τσαμάκης

Σχόλια από Ειδικούς: Ε. Γελαδάρη, Ε. Ταξιάρχου

ΔΙΟΡΓΑΝΩΣΗ ΣΕ ΣΥΝΕΡΓΑΣΙΑ ΜΕ:



ΕΘΝΙΚΟ ΚΑΙ
ΚΑΠΟΔΙΣΤΡΙΑΚΟ
ΠΑΝΕΠΙΣΤΗΜΙΟ
ΑΘΗΝΩΝ
ΙΑΤΡΙΚΗ ΣΧΟΛΗ



ΕΛΛΗΝΙΚΟ ΑΝΟΙΚΤΟ
ΠΑΝΕΠΙΣΤΗΜΙΟ



ζεμάτη αντιδείξις!

ΠΕΡΙΦΕΡΕΙΑ
ΔΥΤΙΚΗΣ ΕΛΛΑΔΑΣ

ΥΠΟ ΤΗΝ ΑΙΓΙΔΑ ΤΩΝ:



ΙΝΑΚΕΝ



ΙΑΤΡΙΚΟΣ ΣΥΛΛΟΓΟΣ
ΑΓΡΙΝΙΟΥ



ΔΗΜΟΣ ΑΓΡΙΝΙΟΥ



ΕΝΩΣΗ
ΑΙΤΩΛΟΑΚΑΡΝΑΝΩΝ
ΠΑΝΕΠΙΣΤΗΜΙΑΚΩΝ



ΕΘΝΙΚΟ ΚΑΙ ΚΑΠΟΔΙΣΤΡΙΑΚΟ ΠΑΝΕΠΙΣΤΗΜΙΟ ΑΘΗΝΩΝ ΙΑΤΡΙΚΗ ΣΧΟΛΗ
Α' ΚΑΡΔΙΟΛΟΓΙΚΗ ΚΛΙΝΙΚΗ & ΟΜΩΝΥΜΟ
ΚΑΡΔΙΟΛΟΓΙΚΟ ΑΙΜΟΔΥΝΑΜΙΚΟ ΕΡΓΑΣΤΗΡΙΟ
Γ.Ν.Α. ΙΠΠΟΚΡΑΤΕΙΟ



Διευθυντής: Καθηγητής Κωνσταντίνος Π. Τσιούφης

Σάββατο 7 Δεκεμβρίου 2024

14.30-15.00 ΕΛΑΦΡΥ ΓΕΥΜΑ

15.00-16.15 **ΚΛΙΝΙΚΗ ΚΑΡΔΙΟΛΟΓΙΚΗ ΔΙΑΧΕΙΡΙΣΗ ΤΟΥ ΑΣΘΕΝΗ ΠΟΥ ΕΠΙΣΚΕΠΤΕΤΑΙ ΤΟ ΙΑΤΡΕΙΟ ΣΑΣ ΛΟΓΩ ...**
(Βραχείες παρουσιάσεις 6 λεπτών)

Συντονιστές: Ν. Καυκάς, Δ. Πετράς, Β. Σαράκης

... οιδημάτων ποδιών και διάταση σφαγίτιδων

Ε. Οικονόμου

... δύσπνοιας και επιδείνωσης της νεφρικής λειτουργίας

Ι. Νταλακούρας

... αυξημένων τιμών D Dimers

Μ. Καρμπαλιώτη

... αυξημένων τιμών τριγλυκεριδίων ή Lp(a)

Κ. Γρηγορίου

... υπέρμετρες ινότροπες απαντήσεις στη ΗΚΓφική δοκιμασία κόπωσης

Β. Κατσή

... διαβήτη με μικρολευκωματουρία

Σ. Παπιάς

Σχόλια από Ειδικούς: **Γ. Κουτσόπουλος, Β. Μαντζιάρης,
Α. Αποστολός**

ΔΙΟΡΓΑΝΩΣΗ ΣΕ ΣΥΝΕΡΓΑΣΙΑ ΜΕ:



ΕΘΝΙΚΟ ΚΑΙ
ΚΑΠΟΔΙΣΤΡΙΑΚΟ
ΠΑΝΕΠΙΣΤΗΜΙΟ
ΑΘΗΝΩΝ
ΙΑΤΡΙΚΗ ΣΧΟΛΗ



ΕΛΛΗΝΙΚΟ ΑΝΟΙΚΤΟ
ΠΑΝΕΠΙΣΤΗΜΙΟ



Σεμάτι αντιδέεισι!

ΠΕΡΙΦΕΡΕΙΑ
ΔΥΤΙΚΗΣ ΕΛΛΑΔΑΣ

ΥΠΟ ΤΗΝ ΑΙΓΙΔΑ ΤΩΝ:



ΙΝΑΚΕΝ



ΙΑΤΡΙΚΟΣ ΣΥΛΛΟΓΟΣ
ΑΓΡΙΝΙΟΥ



ΔΗΜΟΣ ΑΓΡΙΝΙΟΥ



ΕΝΩΣΗ
ΑΙΤΩΛΟΑΚΑΡΝΑΝΩΝ
ΠΑΝΕΠΙΣΤΗΜΙΑΚΩΝ



Διευθυντής: Καθηγητής Κωνσταντίνος Π. Τσιούφης

Σάββατο 7 Δεκεμβρίου 2024

16.15-17.30 ΣΥΝΗΘΗ ΚΛΙΝΙΚΑ ΠΡΟΒΛΗΜΑΤΑ ΠΟΥ ΧΡΗΣΟΥΝ ΠΡΑΚΤΙΚΗΣ ΑΝΤΙΜΕΤΩΠΙΣΗΣ

Συντονιστές: Ι. Καλλικάζαρος, Σ. Μπρίλη, Σ. Φούσας

Νεαρός ασθενής 22 ετών εισάγεται στο νοσοκομείο με μυο περικαρδίτιδα. Πώς το αντιμετωπίζουμε;

Γ. Λάζαρος

Ασθενής ηλικίας 70 ετών με πρόσφατη διάγνωση στεφανιαίας νόσου 3 αγγείων. Τι του συστήνετε;

Α. Συμετός

Γυναίκα ηλικίας 55 ετών έχει πρόσφατη νοσηλεία λόγω Takotsubo. Τι οδηγίες θα δώσετε;

Ι. Λεοντίνη

Ποδοσφαιριστής 19 ετών με τη διάγνωση της υπερτροφικής μυοκαρδιοπάθειας επισκέπτεται το ιατρείο σας. Τι του συστήνετε;

Α. Κασιακόγιας

Άνδρας 75 ετών με τη διάγνωση της στένωσης της αορτικής βαλβίδας αιτιάται έντονες αιμωδίες άνω άκρων. Τι του συστήνετε;

Κ. Γιαννακόπουλος

Ασθενής 70 ετών με ιστορικό βιοπροσθετικής βαλβίδας αορτής προ βετίας παρουσιάζει στένωση της βαλβίδας. Πώς τον αντιμετωπίζουμε;

Σ. Βαϊνά

Η άποψη των fellows: Χ. Χαραλαμποπούλου, Σ. Καραμεσίνης

ΔΙΟΡΓΑΝΩΣΗ ΣΕ ΣΥΝΕΡΓΑΣΙΑ ΜΕ:



ΕΘΝΙΚΟ ΚΑΙ
ΚΑΠΟΔΙΣΤΡΙΑΚΟ
ΠΑΝΕΠΙΣΤΗΜΙΟ
ΑΘΗΝΩΝ
ΙΑΤΡΙΚΗ ΣΧΟΛΗ



ΕΛΛΗΝΙΚΟ ΑΝΟΙΚΤΟ
ΠΑΝΕΠΙΣΤΗΜΙΟ



Σεμάτη Αντιθέεις!

ΠΕΡΙΦΕΡΕΙΑ
ΔΥΤΙΚΗΣ ΕΛΛΑΔΑΣ

ΥΠΟ ΤΗΝ ΑΙΓΙΔΑ ΤΩΝ:



ΙΝΑΚΕΝ



ΙΑΤΡΙΚΟΣ ΣΥΛΛΟΓΟΣ
ΑΓΡΙΝΙΟΥ



ΔΗΜΟΣ ΑΓΡΙΝΙΟΥ



ΕΝΩΣΗ
ΑΙΤΩΛΟΑΚΑΡΝΑΝΩΝ
ΠΑΝΕΠΙΣΤΗΜΙΑΚΩΝ



Διευθυντής: Καθηγητής Κωνσταντίνος Π. Τσιούφης

Σάββατο 7 Δεκεμβρίου 2024

17.30-19.00 Η ΚΑΡΔΙΟΛΟΓΙΑ ΣΤΑ ΟΡΙΑ ΤΗΣ ΜΕ ΤΗΝ ΚΩΧ/ ΑΓΓΕΙΟΧΕΙΡΟΥΡΓΙΚΗ/ΕΠΕΜΒΑΤΙΚΗ ΑΚΤΙΝΟΛΟΓΙΑ

Συντονιστές: **Ε. Τσιάμης, Ε. Παττακός, Γ. Κατσιμαγκλής**

Οργάνωση Κέντρων Μηχανικής Θρομβεκτομής σε ΑΕΕ
Π. Παπαναγιώτου

Σχόλιο: **Μ. Παλκοπούλου**

Λειτουργική ανεπάρκεια της μιτροειδούς
Κ. Αζναουρίδης

Ανεπάρκεια της τριγλώχινος
Κ. Δημητριάδης

Σχόλιο: **Ι. Παναγιωτόπουλος, Χ. Κομπορόζος**

Πνευμονική εμβολή
Γ. Λάτσιοις

Συγγενείς καρδιοπάθειες των ενηλίκων. Τρέχουσα θεώρηση
Μ. Δρακοπούλου

Σχόλιο: **Γ. Καλαβρουζιώτης**

Νόσος στελέχους. Πότε έχει θέση η αγγειοπλαστική
και πότε η χειρουργική αντιμετώπιση
Γ. Τριάντης

Σχόλιο: **Δ. Ρούσσοις**

19.00-20.30 ΕΙΔΙΚΟΣ ΚΑΡΔΙΟΛΟΓΙΚΟΣ ΕΛΕΓΧΟΣ. ΠΟΤΕ ΘΑ ΣΥΣΤΗΣΩ, ΠΩΣ ΘΑ ΤΟ ΑΞΙΟΛΟΓΗΣΩ (4 λεπτά ανά παρουσίαση)

Συντονιστές: **Σ. Σιδεράς, Κ. Δημητριάδης, Χ. Χρυσόχου**

Tilt table test

Α. Λαινά

Εμφύτευση ILR

Π.-Α. Τσιούφης

ΔΙΟΡΓΑΝΩΣΗ ΣΕ ΣΥΝΕΡΓΑΣΙΑ ΜΕ:



ΕΘΝΙΚΟ ΚΑΙ
ΚΑΠΟΔΙΣΤΡΙΑΚΟ
ΠΑΝΕΠΙΣΤΗΜΙΟ
ΑΘΗΝΩΝ
ΙΑΤΡΙΚΗ ΣΧΟΛΗ



ΕΛΛΗΝΙΚΟ ΑΝΟΙΚΤΟ
ΠΑΝΕΠΙΣΤΗΜΙΟ



Σεμάτι Αντιδέεις!

ΠΕΡΙΦΕΡΕΙΑ
ΔΥΤΙΚΗΣ ΕΛΛΑΔΑΣ

ΥΠΟ ΤΗΝ ΑΙΓΙΔΑ ΤΩΝ:



ΙΝΑΚΕΝ



ΙΑΤΡΙΚΟΣ ΣΥΛΛΟΓΟΣ
ΑΓΡΙΝΙΟΥ



ΔΗΜΟΣ ΑΓΡΙΝΙΟΥ



ΕΝΩΣΗ
ΑΙΤΟΛΟΑΚΑΡΝΑΝΩΝ
ΠΑΝΕΠΙΣΤΗΜΙΑΚΩΝ



ΕΘΝΙΚΟ ΚΑΙ ΚΑΠΟΔΙΣΤΡΙΑΚΟ ΠΑΝΕΠΙΣΤΗΜΙΟ ΑΘΗΝΩΝ ΙΑΤΡΙΚΗ ΣΧΟΛΗ
Α' ΚΑΡΔΙΟΛΟΓΙΚΗ ΚΛΙΝΙΚΗ & ΟΜΩΝΥΜΟ
ΚΑΡΔΙΟΛΟΓΙΚΟ ΑΙΜΟΔΥΝΑΜΙΚΟ ΕΡΓΑΣΤΗΡΙΟ
Γ.Ν.Α. ΙΠΠΟΚΡΑΤΕΙΟ



Διευθυντής: Καθηγητής Κωνσταντίνος Π. Τσιούφης

Σάββατο 7 Δεκεμβρίου 2024

Διενέργεια ΗΦΕ

I. Δουνδουλάκης

Test αζμαλίνης

N. Αργυρίου

ΤΟΕ μετά από εμβολικό επεισόδιο

Π. Κουτρολού

Πρωτομική ούρων

Δ. Πολύζος

Έλεγχος βιωσιμότητας

Κ. Ζήσιμος

Έλεγχος της εφεδρείας του προσθίου κατιόντα κλάδου

Γ. Κουτσόπουλος

Έλεγχος ινοτρόπου εφεδρείας της δεξιάς κοιλίας

M. Κουρεμέτη

Μέτρηση νατριουρητικών πεπτιδίων

Σ. Δρογκάρης

Δεξιός καθετηριασμός

Π. Ηλιάκης

CT στεφανιογραφία

A. Λαζάρου

Έλεγχος της στεφανιαίας μικροκυκλοφορίας

A. Σακαλίδης

Αγγειογραφία των νεφρικών αρτηριών

Φ.-Π. Τατάκης

CT ή Triplex της κοιλιακής αορτής

A. Υφαντής

Μικρονευρογραφία

E. Μαντά

Ελαστογραφία ήπατος

Θ. Αυδής

20.30 ΚΛΕΙΣΙΜΟ ΣΥΝΕΔΡΙΟΥ

ΔΙΟΡΓΑΝΩΣΗ ΣΕ ΣΥΝΕΡΓΑΣΙΑ ΜΕ:



ΕΘΝΙΚΟ ΚΑΙ
ΚΑΠΟΔΙΣΤΡΙΑΚΟ
ΠΑΝΕΠΙΣΤΗΜΙΟ
ΑΘΗΝΩΝ
ΙΑΤΡΙΚΗ ΣΧΟΛΗ



ΕΛΛΗΝΙΚΟ ΑΝΟΙΚΤΟ
ΠΑΝΕΠΙΣΤΗΜΙΟ



Σεμάτι αντιδέις!

ΠΕΡΙΦΕΡΕΙΑ
ΔΥΤΙΚΗΣ ΕΛΛΑΔΑΣ

ΥΠΟ ΤΗΝ ΑΙΓΙΔΑ ΤΩΝ:



ΙΝΑΚΕΝ



ΙΑΤΡΙΚΟΣ ΣΥΛΛΟΓΟΣ
ΑΓΡΙΝΙΟΥ



ΔΗΜΟΣ ΑΓΡΙΝΙΟΥ



ΕΝΩΣΗ
ΑΙΤΩΛΟΑΚΑΡΝΑΝΩΝ
ΠΑΝΕΠΙΣΤΗΜΙΑΚΩΝ

ZIVIBA®

EZETIMIBE & ROSUVASTATIN

Zyteba®

Olmesartan Medoxomil, Amlodipine Besilate, Hydrochlorothiazide

Zonylia®

Ezetimibe & Atorvastatin

Zirus®

Rosuvastatin

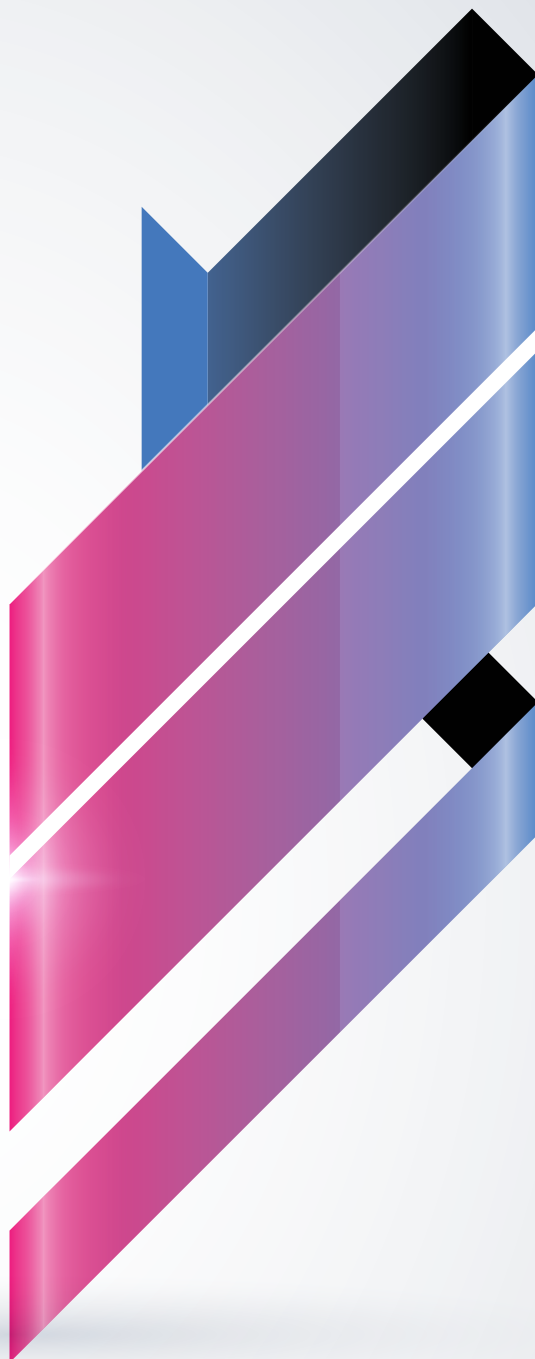

Τρόπος διάθεσης: Με ιατρική συνταγή
Λιστική τιμή Δ.Τ. 02.2024

ZIVIBA FC.TAB (10+5)MG/TAB BT X 30 FC.TAB:	23,26 €
ZIVIBA FC.TAB (10+10)MG/TAB BT X 30 FC.TAB:	23,62 €
ZIVIBA FC.TAB (10+20)MG/TAB BT X 30 FC.TAB:	27,70 €
ZIVIBA FC.TAB (10+40)MG/TAB BT X 30 FC.TAB:	31,05 €
ZYTEBA FC.TAB (20+5+12.5)MG/TAB BT X 28 TABS:	11,02€
ZYTEBA FC.TAB (40+5+12.5)MG/TAB BT X 28 TABS:	12,74€
ZYTEBA FC.TAB (40+10+12.5)MG/TAB BT X 28 TABS:	12,58€
ZYTEBA FC.TAB (40+5+25)MG/TAB BT X 28 TABS:	12,95€
ZYTEBA FC.TAB (40+10+25)MG/TAB BT X 28 TABS:	12,78€
ZONYLIA FC.TAB (10+10)MG/TAB BT X 30 TABS:	23,92 €
ZONYLIA FC.TAB (10+20)MG/TAB BT X 30 TABS:	24,94 €
ZONYLIA FC.TAB (10+40)MG/TAB BT X 30 TABS:	26,97 €
ZIRUS FC.TAB 5MG/TAB BTx28 TABS:	5,76 €
ZIRUS FC.TAB 10MG/TAB BTx28 TABS:	12,41 €
ZIRUS FC.TAB 20MG/TAB BTx28 TABS:	17,49 €
ZIRUS FC.TAB 40MG/TAB BTx28 TABS:	21,72 €

ZizbZoZy-K801-0224

Βοηθήστε να γίνουν τα φάρμακα πιο ασφαλή και Αναφέρετε **ΟΛΕΣ** τις ανεπιθύμητες ενέργειες για **ΟΛΑ** τα φάρμακα Συμμελητώνοντας την «Κίτρινη Κάρτα»

Πριν τη συνταγογράφηση συμβουλευτείτε τις ΠΧΠ των προϊόντων οι οποίες υπάρχουν διαθέσιμες από την εταιρεία, εφόσον ζητηθούν

innovis
Future health today

INNOVIS PHARMA A.E.B.E.
Λεωφ. Κηφισίας 44
Μαρούσι, 15125
Τ: +30 2162005600
F: +30 2106664804
www.innovispharma.gr

ΤΡΟΦΙΜΟ ΕΙΔΙΚΗΣ ΔΙΑΤΡΟΦΗΣ

Βοηθά στη μείωση της κατανάλωσης νατρίου
& στη διατήρηση της φυσιολογικής αρτηριακής
πίεσης, χωρίς εκπώσεις στη γεύση.



Μεταλλικό
αλάτι με 50%
λιγότερο νάτριο

- Εναλλακτικό του επιτραπέζιου αλατιού
- Αυθεντική γεύση θαλασσινού αλατιού

ΧΑΜΗΛΗ ΠΕΡΙΕΚΤΙΚΟΤΗΤΑ ΣΕ ΣΑΚΧΑΡΑ • ΧΩΡΙΣ ΣΥΝΤΗΡΗΤΙΚΑ



Pharmaceutical Laboratories S.A.



ΓΙΑ 2^η ΣΥΝΕΧΟΜΕΝΗ ΧΡΟΝΙΑ

14^ο χλμ. Εθνικής Οδού 1, 145 64 Κηφισιά,
Τηλ.: 210-80 72 512, e-mail: unipharma@uni-pharma.gr

www.uni-pharma.gr



ΕΘΝΙΚΟ ΚΑΙ ΚΑΠΟΔΙΣΤΡΙΑΚΟ ΠΑΝΕΠΙΣΤΗΜΙΟ ΑΘΗΝΩΝ ΙΑΤΡΙΚΗ ΣΧΟΛΗ
Α΄ ΚΑΡΔΙΟΛΟΓΙΚΗ ΚΛΙΝΙΚΗ & ΟΜΩΝΥΜΟ
ΚΑΡΔΙΟΛΟΓΙΚΟ ΑΙΜΟΔΥΝΑΜΙΚΟ ΕΡΓΑΣΤΗΡΙΟ
Γ.Ν.Α. ΙΠΠΟΚΡΑΤΕΙΟ



Διευθυντής: Καθηγητής Κωνσταντίνος Π. Τσιούφης

ΣΥΜΜΕΤΕΧΟΝΤΕΣ

Κ. ΑΓΓΕΛΗ

Καθηγήτρια, Α΄ Καρδιολογική Κλινική ΕΚΠΑ, ΓΝΑ «Ιπποκράτειο»

Γ. ΑΓΡΑΦΙΩΤΗΣ

Γενικός/Οικογενειακός Ιατρός, Επιμελητής Α΄ Π.Ι. Παναγιωλίου - Κ.Υ. Θέρμου, Συντονιστής Εκπαίδευσης Ειδικευομένων Γενικής/Οικογενειακής Ιατρικής, ΓΝ Αιτωλοακαρνανίας, Πρόεδρος Ιατρικού Συλλόγου Αγρινίου

Κ. ΑΖΝΑΟΥΡΙΔΗΣ

Επιμελητής Α΄ Α΄ Καρδιολογική Κλινική ΕΚΠΑ, ΓΝΑ «Ιπποκράτειο»

Δ. ΑΛΕΞΟΠΟΥΛΟΣ

Ομότιμος Καθηγητής Καρδιολογίας, ΕΚΠΑ

Γ. ΑΛΜΠΑΝΗΣ

Επεμβατικός Καρδιολόγος, Συντονιστής Διευθυντής Καρδιολογίας ΓΝ Πατρών «Ο Άγιος Ανδρέας»

Α. ΑΝΔΡΟΥΛΑΚΗΣ

Διευθυντής Καρδιολογικού Τμήματος, ΓΝΑ «Ιπποκράτειο»

Χ. ΑΝΤΩΝΙΟΥ

Καρδιολόγος - Ηλεκτροφυσιολόγος, Επιστημονικός Συνεργάτης, Α΄ Καρδιολογική Κλινική ΕΚΠΑ, ΓΝΑ «Ιπποκράτειο»

Α. ΑΠΟΣΤΟΛΟΣ

Επιστημονικός Συνεργάτης, Α΄ Καρδιολογική Κλινική ΕΚΠΑ, ΓΝΑ «Ιπποκράτειο»

Ν. ΑΡΓΥΡΙΟΥ

Ειδικευόμενος, Α΄ Καρδιολογική Κλινική ΕΚΠΑ, ΓΝΑ «Ιπποκράτειο»

Ν. ΑΡΚΑΔΟΠΟΥΛΟΣ

Καθηγητής-Διευθυντής Δ΄ Χειρουργικής Κλινικής ΕΚΠΑ, ΠΓΝΑ «Αττικών», Πρόεδρος Ιατρικής Σχολής ΕΚΠΑ

Θ. ΑΥΔΗΣ

Παθολόγος, Β΄ Πανεπιστημιακή Παθολογική Κλινική, ΓΝΑ «Ιπποκράτειο»

Δ. ΒΑΓΕΝΑΣ

Καθηγητής Περιβαλλοντικών Συστημάτων, Τμήματος Χημικών Μηχανικών, Πανεπιστήμιο Πατρών

ΔΙΟΡΓΑΝΩΣΗ ΣΕ ΣΥΝΕΡΓΑΣΙΑ ΜΕ:



ΕΘΝΙΚΟ ΚΑΙ
ΚΑΠΟΔΙΣΤΡΙΑΚΟ
ΠΑΝΕΠΙΣΤΗΜΙΟ
ΑΘΗΝΩΝ
ΙΑΤΡΙΚΗ ΣΧΟΛΗ



ΕΛΛΗΝΙΚΟ ΑΝΟΙΚΤΟ
ΠΑΝΕΠΙΣΤΗΜΙΟ



Σεμάτι Αντιδέεις!

ΠΕΡΙΦΕΡΕΙΑ
ΔΥΤΙΚΗΣ ΕΛΛΑΔΑΣ

ΥΠΟ ΤΗΝ ΑΙΓΙΔΑ ΤΩΝ:



ΙΝΑΚΕΝ



ΙΑΤΡΙΚΟΣ ΣΥΛΛΟΓΟΣ
ΑΓΡΙΝΙΟΥ



ΔΗΜΟΣ ΑΓΡΙΝΙΟΥ



ΕΝΩΣΗ
ΑΙΤΩΛΟΑΚΑΡΝΑΝΩΝ
ΠΑΝΕΠΙΣΤΗΜΙΑΚΩΝ



Διευθυντής: Καθηγητής Κωνσταντίνος Π. Τσιούφης

ΣΥΜΜΕΤΕΧΟΝΤΕΣ

Σ. ΒΑΪΝΑ

Διευθύντρια ΕΣΥ, Α΄ Καρδιολογική Κλινική ΕΚΠΑ, ΓΝΑ «Ιπποκράτειο»

Σ. ΒΛΑΧΟΠΟΥΛΟΣ

Καθηγητής Νομικής Σχολής ΕΚΠΑ, μέλος Πρυτανικού Συμβουλίου ΕΚΠΑ

Χ. ΒΛΑΧΟΠΟΥΛΟΣ

Καθηγητής, Α΄ Καρδιολογική Κλινική ΕΚΠΑ, ΓΝΑ «Ιπποκράτειο»

Α. ΒΟΡΔΩΝΗ

Ειδικευόμενη, Α΄ Καρδιολογική Κλινική ΕΚΠΑ, ΓΝΑ «Ιπποκράτειο»

Ε. ΓΕΛΑΔΑΡΗ

Ειδικός Παθολόγος, Διδάκτωρ Ιατρικής ΕΚΠΑ, Επιμελήτρια, Γ΄ Παθολογικό Τμήμα, ΓΝΑ «Ο Ευαγγελισμός», Μέλος του Δ.Σ της Ελληνικής Εταιρείας Περιβαλλοντικής και Κλιματικής Ιατρικής

Ε. ΓΕΩΡΓΙΟΥ

Επιμελήτρια Καρδιολογικής Κλινικής, ΓΝ Αγρινίου

Κ. ΓΙΑΝΝΑΚΟΠΟΥΛΟΣ

Επιστημονικός Συνεργάτης, Α΄ Καρδιολογική Κλινική ΕΚΠΑ, Γ.Ν.Α. «Ιπποκράτειο»

Κ. ΓΚΑΤΖΟΥΛΗΣ

Ομότιμος Καθηγητής, Α΄ Καρδιολογική Κλινική ΕΚΠΑ, Γ.Ν.Α. «Ιπποκράτειο»

Ι. ΓΟΥΛΙΑΝΟΣ

Γενικός/Οικογενειακός Ιατρός, Επιμελητής Α΄, Κ.Υ. Κατούνας

Κ. ΓΡΗΓΟΡΙΟΥ

Επιμελήτρια Β΄, Α΄ Καρδιολογική Κλινική ΕΚΠΑ, ΓΝΑ «Ιπποκράτειο»

Δ. ΔΕΡΒΙΣΗΣ

Γενικός/Οικογενειακός Ιατρός, Επιμελητής Α΄, Π.Ι. Στάνου - Κ.Υ. Αμφιλοχίας

Π. ΔΗΛΛΑΒΕΡΗΣ

Διευθυντής ΕΣΥ, Α΄ Καρδιολογική Κλινική ΕΚΠΑ, ΓΝΑ «Ιπποκράτειο»

Κ. ΔΗΜΗΤΡΙΑΔΗΣ

Επίκουρος Καθηγητής, Α΄ Καρδιολογική Κλινική ΕΚΠΑ, ΓΝΑ «Ιπποκράτειο»

Μ. ΔΙΒΑΝΗ

Επιμελήτρια Β΄, Υπεύθυνη Μονάδας Υπέρτασης, Καρδιολογικό Τμήμα, ΓΝΑ «Ιπποκράτειο»

ΔΙΟΡΓΑΝΩΣΗ ΣΕ ΣΥΝΕΡΓΑΣΙΑ ΜΕ:



ΕΘΝΙΚΟ ΚΑΙ
ΚΑΠΟΔΙΣΤΡΙΑΚΟ
ΠΑΝΕΠΙΣΤΗΜΙΟ
ΑΘΗΝΩΝ
ΙΑΤΡΙΚΗ ΣΧΟΛΗ



ΕΛΛΗΝΙΚΟ ΑΝΟΙΚΤΟ
ΠΑΝΕΠΙΣΤΗΜΙΟ



Σεμάκι Αντιόχεις!

ΠΕΡΙΦΕΡΕΙΑ
ΔΥΤΙΚΗΣ ΕΛΛΑΔΑΣ

ΥΠΟ ΤΗΝ ΑΙΓΙΔΑ ΤΩΝ:



INAKEN



ΙΑΤΡΙΚΟΣ ΣΥΛΛΟΓΟΣ
ΑΓΡΙΝΙΟΥ



ΔΗΜΟΣ ΑΓΡΙΝΙΟΥ



ΕΝΩΣΗ
ΑΙΤΩΛΟΑΚΑΡΝΑΝΩΝ
ΠΑΝΕΠΙΣΤΗΜΙΑΚΩΝ



ΕΘΝΙΚΟ ΚΑΙ ΚΑΠΟΔΙΣΤΡΙΑΚΟ ΠΑΝΕΠΙΣΤΗΜΙΟ ΑΘΗΝΩΝ ΙΑΤΡΙΚΗ ΣΧΟΛΗ
Α΄ ΚΑΡΔΙΟΛΟΓΙΚΗ ΚΛΙΝΙΚΗ & ΟΜΩΝΥΜΟ
ΚΑΡΔΙΟΛΟΓΙΚΟ ΑΙΜΟΔΥΝΑΜΙΚΟ ΕΡΓΑΣΤΗΡΙΟ
Γ.Ν.Α. ΙΠΠΟΚΡΑΤΕΙΟ



Διευθυντής: Καθηγητής Κωνσταντίνος Π. Τσιούφης

ΣΥΜΜΕΤΕΧΟΝΤΕΣ

Ι. ΔΟΥΝΔΟΥΛΑΚΗΣ

Επιστημονικός Συνεργάτης, Α΄ Καρδιολογική Κλινική ΕΚΠΑ, ΓΝΑ «Ιπποκράτειο»

Μ. ΔΡΑΚΟΠΟΥΛΟΥ

Μέλος ΕΔΙΠ, Α΄ Καρδιολογική Κλινική ΕΚΠΑ, ΓΝΑ «Ιπποκράτειο»

Σ. ΔΡΟΓΚΑΡΗΣ

Ειδικευόμενος, Α΄ Καρδιολογική Κλινική ΕΚΠΑ, ΓΝΑ «Ιπποκράτειο»

Ε. ΕΥΣΤΑΘΟΠΟΥΛΟΣ

Καθηγητής Ιατρικής Φυσικής - Ακτινοφυσικής, Ιατρική Σχολή ΕΚΠΑ, Αντιπρύτανης ΕΚΠΑ

Ι. ΖΑΜΑΝΗΣ

Επιστημονικός Συνεργάτης, Μονάδα Υπέρτασης, ΓΝΑ «Ιπποκράτειο»

Ι. ΖΗΣΙΜΟΠΟΥΛΟΣ

Ειδικευόμενος, Β΄ Πανεπιστημιακή Παθολογική Κλινική, ΓΝΑ «Ιπποκράτειο»

Κ. ΖΗΣΙΜΟΣ

Καρδιολόγος, Επιστημονικός Συνεργάτης Νοσοκομείο «Αιγινήτειο»

Ο.-Ι. ΖΩΡΑΣ

Ομότιμος Καθηγητής MD, PhD, PhD(hons), FACS, Αντεπιστέλλον μέλος της Ακαδημίας Αθηνών

Π. ΗΛΙΑΚΗΣ

Ειδικευόμενος, Α΄ Καρδιολογική Κλινική ΕΚΠΑ, ΓΝΑ «Ιπποκράτειο»

Π. ΘΕΟΦΙΛΗΣ

Ειδικευόμενος, Α΄ Καρδιολογική Κλινική ΕΚΠΑ, ΓΝΑ «Ιπποκράτειο»

Κ. ΘΩΜΟΠΟΥΛΟΣ

Συντονιστής Διευθυντής Καρδιολογικής Κλινικής, ΓΝΑ «Λαϊκό»

Γ. ΚΑΓΚΑΔΗΣ

Καθηγητής Ιατρικής φυσικής-Ιατρικής πληροφορικής, Αντιπρόεδρος Τμήματος Ιατρικής Πανεπιστημίου Πατρών

Δ. ΚΑΙΝΟΥΡΓΙΟΣ

Καθηγητής Χρηματοοικονομικής, Τμήμα Οικονομικών Επιστημών ΕΚΠΑ, μέλος Πρυτανικού Συμβουλίου ΕΚΠΑ

Γ. ΚΑΛΑΒΡΟΥΖΙΩΤΗΣ

Καθηγητής ΕΑΠ, τ. Πρόεδρος ΕΑΠ

ΔΙΟΡΓΑΝΩΣΗ ΣΕ ΣΥΝΕΡΓΑΣΙΑ ΜΕ:



ΕΘΝΙΚΟ ΚΑΙ
ΚΑΠΟΔΙΣΤΡΙΑΚΟ
ΠΑΝΕΠΙΣΤΗΜΙΟ
ΑΘΗΝΩΝ
ΙΑΤΡΙΚΗ ΣΧΟΛΗ



ΕΛΛΗΝΙΚΟ ΑΝΟΙΚΤΟ
ΠΑΝΕΠΙΣΤΗΜΙΟ



Σεμάτι Αντιδέεισι!

ΠΕΡΙΦΕΡΕΙΑ
ΔΥΤΙΚΗΣ ΕΛΛΑΔΑΣ

ΥΠΟ ΤΗΝ ΑΙΓΙΔΑ ΤΩΝ:



ΙΝΑΚΕΝ



ΙΑΤΡΙΚΟΣ ΣΥΛΛΟΓΟΣ
ΑΓΡΙΝΙΟΥ



ΔΗΜΟΣ ΑΓΡΙΝΙΟΥ



ΕΝΩΣΗ
ΑΙΤΩΛΟΑΚΑΡΝΑΝΩΝ
ΠΑΝΕΠΙΣΤΗΜΙΑΚΩΝ



ΕΘΝΙΚΟ ΚΑΙ ΚΑΠΟΔΙΣΤΡΙΑΚΟ ΠΑΝΕΠΙΣΤΗΜΙΟ ΑΘΗΝΩΝ ΙΑΤΡΙΚΗ ΣΧΟΛΗ
Α΄ ΚΑΡΔΙΟΛΟΓΙΚΗ ΚΛΙΝΙΚΗ & ΟΜΩΝΥΜΟ
ΚΑΡΔΙΟΛΟΓΙΚΟ ΑΙΜΟΔΥΝΑΜΙΚΟ ΕΡΓΑΣΤΗΡΙΟ
Γ.Ν.Α. ΙΠΠΟΚΡΑΤΕΙΟ



Διευθυντής: Καθηγητής Κωνσταντίνος Π. Τσιούφης

ΣΥΜΜΕΤΕΧΟΝΤΕΣ

Ι. ΚΑΛΛΙΚΑΖΑΡΟΣ

Διευθυντής Τομέα Καρδιάς, Metropolitan General

Σ. ΚΑΡΑΜΕΣΙΝΗΣ

Επιστημονικός Συνεργάτης, Α΄ Καρδιολογική Κλινική ΕΚΠΑ, ΓΝΑ «Ιπποκράτειο»

Ε. ΚΑΡΑΝΙΚΟΛΑ

Ειδικευόμενη, Α΄ Καρδιολογική Κλινική ΕΚΠΑ, ΓΝΑ «Ιπποκράτειο»

Μ. ΚΑΡΜΠΑΛΙΩΤΗ

Καρδιολόγος, Α΄ Καρδιολογική Κλινική ΕΚΠΑ, ΓΝΑ «Ιπποκράτειο»

Α. ΚΑΣΙΑΚΟΓΙΑΣ

Καρδιολόγος, Εντεταλμένος Διδάσκοντας, Α΄ Καρδιολογική Κλινική ΕΚΠΑ, ΓΝΑ «Ιπποκράτειο»

Κ. ΚΑΤΣΑΝΟΥ

Επιμελήτρια Α΄, Επιστημονικά Υπεύθυνη Καρδιολογικού Τμήματος, ΓΝ Αργινίου

Ο. ΚΑΤΣΑΡΟΣ

Ειδικευόμενος, Καρδιολογική Κλινική, ΓΝ Αργινίου

Β. ΚΑΤΣΗ

Επιμελήτρια Α΄, Καρδιολογικό Τμήμα, ΓΝΑ «Ιπποκράτειο»

Γ. ΚΑΤΣΙΜΑΓΚΛΗΣ

Επεμβατικός Καρδιολόγος-Διευθυντής Α΄ Καρδιολογικής Κλινικής & Αιμοδυναμικού Εργαστηρίου ΝΝΑ

Χ. ΚΑΤΣΟΥΡΑΣ

Καθηγητής Καρδιολογίας Πανεπιστημίου Ιωαννίνων, Διευθυντής Α΄ Καρδιολογικής Κλινικής, ΠΓΝ Ιωαννίνων

Ν. ΚΑΥΚΑΣ

Επεμβατικός Καρδιολόγος, Διευθυντής Καρδιολογικής Κλινικής, ΓΝΑ «ΚΑΤ»

Ι. ΚΑΧΡΙΜΑΝΙΔΗΣ

Ειδικευόμενος, Α΄ Καρδιολογική Κλινική ΕΚΠΑ, ΓΝΑ «Ιπποκράτειο»

Χ. ΚΟΜΠΟΡΟΖΟΣ

ΠΛΟΙΑΡΧΟΣ (ΥΙ) ΠΝ, Καρδιολόγος, Αναπληρωτής Διευθυντής, Α΄ Καρδιολογική Κλινική, ΝΝΑ

ΔΙΟΡΓΑΝΩΣΗ ΣΕ ΣΥΝΕΡΓΑΣΙΑ ΜΕ:



ΕΘΝΙΚΟ ΚΑΙ
ΚΑΠΟΔΙΣΤΡΙΑΚΟ
ΠΑΝΕΠΙΣΤΗΜΙΟ
ΑΘΗΝΩΝ
ΙΑΤΡΙΚΗ ΣΧΟΛΗ



ΕΛΛΗΝΙΚΟ ΑΝΟΙΚΤΟ
ΠΑΝΕΠΙΣΤΗΜΙΟ



ζεμάτη αντιδότης!

ΠΕΡΙΦΕΡΕΙΑ
ΔΥΤΙΚΗΣ ΕΛΛΑΔΑΣ

ΥΠΟ ΤΗΝ ΑΙΓΙΔΑ ΤΩΝ:



ΙΝΑΚΕΝ



ΙΑΤΡΙΚΟΣ ΣΥΛΛΟΓΟΣ
ΑΓΡΙΝΙΟΥ



ΔΗΜΟΣ ΑΓΡΙΝΙΟΥ



ΕΝΩΣΗ
ΑΙΤΩΛΟΑΚΑΡΝΑΝΩΝ
ΠΑΝΕΠΙΣΤΗΜΙΑΚΩΝ



ΕΘΝΙΚΟ ΚΑΙ ΚΑΠΟΔΙΣΤΡΙΑΚΟ ΠΑΝΕΠΙΣΤΗΜΙΟ ΑΘΗΝΩΝ ΙΑΤΡΙΚΗ ΣΧΟΛΗ
Α΄ ΚΑΡΔΙΟΛΟΓΙΚΗ ΚΛΙΝΙΚΗ & ΟΜΩΝΥΜΟ
ΚΑΡΔΙΟΛΟΓΙΚΟ ΑΙΜΟΔΥΝΑΜΙΚΟ ΕΡΓΑΣΤΗΡΙΟ
Γ.Ν.Α. ΙΠΠΟΚΡΑΤΕΙΟ



Διευθυντής: Καθηγητής Κωνσταντίνος Π. Τσιούφης

ΣΥΜΜΕΤΕΧΟΝΤΕΣ

Α. ΚΟΡΔΑΛΗΣ

Επιμελητής Καρδιολογίας ΜΕΘ, ΓΝΑ «Ιπποκράτειο»

Μ. ΚΟΥΡΕΜΕΤΗ

Ειδικεύομενη, Α΄ Καρδιολογική Κλινική ΕΚΠΑ, ΓΝΑ «Ιπποκράτειο»

Π. ΚΟΥΤΡΟΛΟΥ

Επιστημονικός Συνεργάτης, Α΄ Καρδιολογική Κλινική ΕΚΠΑ, ΓΝΑ «Ιπποκράτειο»

Γ. ΚΟΥΤΣΟΠΟΥΛΟΣ

Ειδικεύομενος, Α΄ Καρδιολογική Κλινική ΕΚΠΑ, ΓΝΑ «Ιπποκράτειο»

Ν. ΚΤΕΝΟΠΟΥΛΟΣ

Ειδικεύομενος, Α΄ Καρδιολογική Κλινική ΕΚΠΑ, ΓΝΑ «Ιπποκράτειο»

Κ. ΚΥΡΙΑΚΟΥΛΗΣ

Επιστημονικός Συνεργάτης, Α΄ Καρδιολογική Κλινική ΕΚΠΑ, ΓΝΑ «Ιπποκράτειο»

Δ. ΚΩΝΣΤΑΝΤΙΝΙΔΗΣ

Υπεύθυνος Μονάδας Υπέρτασης, Α΄ Καρδιολογική Κλινική ΕΚΠΑ, ΓΝΑ «Ιπποκράτειο»

Γ. ΛΑΖΑΡΟΣ

Διευθυντής ΕΣΥ, Α΄ Καρδιολογική Κλινική ΕΚΠΑ, ΓΝΑ «Ιπποκράτειο»

Α. ΛΑΖΑΡΟΥ

Ειδικεύομενη, Α΄ Καρδιολογική Κλινική ΕΚΠΑ, ΓΝΑ «Ιπποκράτειο»

Α. ΛΑΪΝΑ

Επιστημονικός Συνεργάτης, Α΄ Καρδιολογική Κλινική ΕΚΠΑ, ΓΝΑ «Ιπποκράτειο»

Γ. ΛΑΤΣΙΟΣ

Επιμελητής Α΄, Α΄ Καρδιολογική Κλινική ΕΚΠΑ, ΓΝΑ «Ιπποκράτειο»

Ε. ΛΕΑΝΔΡΟΣ

Καθηγητής Χειρουργικής, Διευθυντής της Α΄ Ενδοσκοπικής Κλινικής Προηγμένης Λαπαροσκοπικής Χειρουργικής του Metropolitan General

Ε. ΛΕΚΚΑΣ

Καθηγητής Δυναμικής Τεκτονικής, Εφαρμοσμένης Γεωλογίας & Διαχείρισης Φυσικών Καταστροφών, Διευθυντής ΠΜΣ «Στρατηγικές Διαχείρισης Περιβάλλοντος, Καταστροφών και Κρίσεων», Πρόεδρος Οργανισμού Αντισεισμικού Σχεδιασμού και Προστασίας

ΔΙΟΡΓΑΝΩΣΗ ΣΕ ΣΥΝΕΡΓΑΣΙΑ ΜΕ:



ΕΘΝΙΚΟ ΚΑΙ
ΚΑΠΟΔΙΣΤΡΙΑΚΟ
ΠΑΝΕΠΙΣΤΗΜΙΟ
ΑΘΗΝΩΝ
ΙΑΤΡΙΚΗ ΣΧΟΛΗ



ΕΛΛΗΝΙΚΟ ΑΝΟΙΚΤΟ
ΠΑΝΕΠΙΣΤΗΜΙΟ



Σεμάτη Αντιδέεισι!

ΠΕΡΙΦΕΡΕΙΑ
ΔΥΤΙΚΗΣ ΕΛΛΑΔΑΣ

ΥΠΟ ΤΗΝ ΑΙΓΙΔΑ ΤΩΝ:



ΙΝΑΚΕΝ



ΙΑΤΡΙΚΟΣ ΣΥΛΛΟΓΟΣ
ΑΓΡΙΝΙΟΥ



ΔΗΜΟΣ ΑΓΡΙΝΙΟΥ



ΕΝΩΣΗ
ΑΙΤΟΛΟΑΚΑΡΝΑΝΩΝ
ΠΑΝΕΠΙΣΤΗΜΙΑΚΩΝ



ΕΘΝΙΚΟ ΚΑΙ ΚΑΠΟΔΙΣΤΡΙΑΚΟ ΠΑΝΕΠΙΣΤΗΜΙΟ ΑΘΗΝΩΝ ΙΑΤΡΙΚΗ ΣΧΟΛΗ
Α' ΚΑΡΔΙΟΛΟΓΙΚΗ ΚΛΙΝΙΚΗ & ΟΜΩΝΥΜΟ
ΚΑΡΔΙΟΛΟΓΙΚΟ ΑΙΜΟΔΥΝΑΜΙΚΟ ΕΡΓΑΣΤΗΡΙΟ
Γ.Ν.Α. ΙΠΠΟΚΡΑΤΕΙΟ



Διευθυντής: Καθηγητής Κωνσταντίνος Π. Τσιούφης

ΣΥΜΜΕΤΕΧΟΝΤΕΣ

Ι. ΛΕΟΝΤΣΙΝΗΣ

Επικουρικός Επιμελητής, Α' Καρδιολογική Κλινική ΕΚΠΑ, ΓΝΑ «Ιπποκράτειο»

Η. ΜΑΝΗ

Επιμελήτρια Β', Β' Πανεπιστημιακή Παθολογική Κλινική και Ομώνυμο Εργαστήριο, ΓΝΑ «Ιπποκράτειο»

Ε. ΜΑΝΙΑ

Διευθύντρια Παθολογικής Κλινικής, ΓΝ Αγρινίου

Ε. ΜΑΝΤΑ

Ειδικοευμένη, Α' Καρδιολογική Κλινική ΕΚΠΑ, ΓΝΑ «Ιπποκράτειο»

Β. ΜΑΝΤΖΙΑΡΗΣ

Ειδικοευμένος, Καρδιολογικό Τμήμα, ΓΝΑ «Ιπποκράτειο»

Κ. ΜΑΥΡΟΜΟΥΣΤΑΚΟΥ

Ειδικοευμένη, Α' Καρδιολογική Κλινική ΕΚΠΑ, ΓΝΑ «Ιπποκράτειο»

Α. ΜΑΥΡΟΥΔΗΣ

Ειδικοευμένος, Α' Καρδιολογική Κλινική ΕΚΠΑ, ΓΝΑ «Ιπποκράτειο»

Ε. ΜΠΑΦΑΤΑΚΗ

Γενικός/Οικογενειακός Ιατρός, Διευθύντρια Π.Ι. Σταμνά - Κ.Υ. Αιτωλικού

Γ.-Ι. ΜΠΕΛΛΟΣ

Γενικός/Οικογενειακός Ιατρός, Επιδημιολόγος, PhD, MR CGP, ΜΕΡΜΑ, Συντονιστής – Διευθυντής ΚΥ Κορωπίου, 1η ΥΠΕ Αττικής

Δ. ΜΠΕΡΕΡΗΣ

Σχολικός Σύμβουλος Π.Ε.

Α. ΜΠΟΥΖΙΟΥ

Γενικός/Οικογενειακός Ιατρός, Επιμελήτρια Β', Γ' ΤΟΜΥ Αγρινίου

Δ. ΜΠΟΥΡΟΣ

Ομότιμος Καθηγητής Πνευμονολογίας, Ιατρική Σχολή ΕΚΠΑ, Ιατρικό Κέντρο Αθηνών

Σ. ΜΠΡΙΛΗ

Συντονίστρια Διευθύντρια Καρδιολογικής Κλινικής, ΓΝΝΘΑ «Η Σωτηρία»

Π. ΝΤΑΒΛΟΥΡΟΣ

Καθηγητής Καρδιολογίας, Ιατρικό Τμήμα Πανεπιστημίου Πατρών, Διευθυντής Καρδιολογικής Κλινικής ΠΓΝ Πατρών

ΔΙΟΡΓΑΝΩΣΗ ΣΕ ΣΥΝΕΡΓΑΣΙΑ ΜΕ:



ΕΘΝΙΚΟ ΚΑΙ
ΚΑΠΟΔΙΣΤΡΙΑΚΟ
ΠΑΝΕΠΙΣΤΗΜΙΟ
ΑΘΗΝΩΝ
ΙΑΤΡΙΚΗ ΣΧΟΛΗ



ΕΛΛΗΝΙΚΟ ΑΝΟΙΚΤΟ
ΠΑΝΕΠΙΣΤΗΜΙΟ



Σεμάρι Αντιόχεις!

ΠΕΡΙΦΕΡΕΙΑ
ΔΥΤΙΚΗΣ ΕΛΛΑΔΑΣ

ΥΠΟ ΤΗΝ ΑΙΓΙΔΑ ΤΩΝ:



ΙΝΑΚΕΝ



ΙΑΤΡΙΚΟΣ ΣΥΛΛΟΓΟΣ
ΑΓΡΙΝΙΟΥ



ΔΗΜΟΣ ΑΓΡΙΝΙΟΥ



ΕΝΩΣΗ
ΑΙΤΩΛΟΑΚΑΡΝΑΝΩΝ
ΠΑΝΕΠΙΣΤΗΜΙΑΚΩΝ



ΕΘΝΙΚΟ ΚΑΙ ΚΑΠΟΔΙΣΤΡΙΑΚΟ ΠΑΝΕΠΙΣΤΗΜΙΟ ΑΘΗΝΩΝ ΙΑΤΡΙΚΗ ΣΧΟΛΗ
Α' ΚΑΡΔΙΟΛΟΓΙΚΗ ΚΛΙΝΙΚΗ & ΟΜΩΝΥΜΟ
ΚΑΡΔΙΟΛΟΓΙΚΟ ΑΙΜΟΔΥΝΑΜΙΚΟ ΕΡΓΑΣΤΗΡΙΟ
Γ.Ν.Α. ΙΠΠΟΚΡΑΤΕΙΟ



Διευθυντής: Καθηγητής Κωνσταντίνος Π. Τσιούφης

ΣΥΜΜΕΤΕΧΟΝΤΕΣ

Ι. ΝΤΑΛΑΚΟΥΡΑΣ

Επιστημονικός Συνεργάτης, Α' Καρδιολογική Κλινική ΕΚΠΑ, ΓΝΑ «Ιπποκράτειο»

Ε. ΟΙΚΟΝΟΜΟΥ

Επιμελήτρια Β', Γ' Πανεπιστημιακή Καρδιολογική Κλινική, ΓΝΝΘΑ «Η Σωτηρία»

Μ. ΠΑΛΚΟΠΟΥΛΟΥ

Επιμελήτρια Β', Γαστρεντερολογικό Τμήμα, ΓΝΑ «Ιπποκράτειο»

Ι. ΠΑΝΑΓΙΩΤΟΠΟΥΛΟΣ

Διευθυντής ΕΣΥ, Καρδιοχειρουργικό Τμήμα, ΓΝΑ «Ιπποκράτειο»

Κ. ΠΑΠΑΔΟΜΑΡΚΑΚΗ

Επιστημονικός Συνεργάτης, Α' Καρδιολογική Κλινική ΕΚΠΑ, ΓΝΑ «Ιπποκράτειο»

Π. ΠΑΠΑΝΑΓΙΩΤΟΥ

Καθηγητής Ακτινολογίας και Νευροακτινολογίας, Ιατρική Σχολή ΕΚΠΑ

Α. ΠΑΠΑΝΙΚΟΛΑΟΥ

Επιμελήτρια Β', Α' Καρδιολογική Κλινική ΕΚΠΑ, ΓΝΑ «Ιπποκράτειο»

Ε. ΠΑΠΑΣΤΑΥΡΟΥ

Ειδικευόμενη Καρδιολογίας, Πανεπιστημιακό Νοσοκομείο Ρίου

Σ. ΠΑΠΠΑΣ

Παθολόγος - Διαβητολόγος, Πρόεδρος Ινστιτούτου Μελέτης Έρευνας και Εκπαίδευσης για το Σακχαρώδη Διαβήτη και τα Μεταβολικά Νοσήματα

Σ. ΠΑΣΤΡΩΜΑΣ

Αναπλ. Διευθυντής, Α' Καρδιολογικό Τμήμα Ηλεκτροφυσιολογίας και Βηματοδότησης, «Ερρίκος Ντυνάν» Hospital Center

Ε. ΠΑΤΤΑΚΟΣ

Διευθυντής Καρδιοχειρουργικής Κλινικής, Νοσοκομείο «ΥΓΕΙΑ»

Α. ΠΕΛΕΚΑΝΟΣ

Ειδικευόμενος, Β' Πανεπιστημιακή Παθολογική Κλινική, ΓΝΑ «Ιπποκράτειο»

Δ. ΠΕΤΡΑΣ

Συντονιστής Διευθυντής, Νεφρολογικό Τμήμα, ΓΝΑ «Ιπποκράτειο»

Δ. ΠΟΛΥΖΟΣ

Επιστημονικός Συνεργάτης Μονάδος Υπέρτασης, Α' Καρδιολογική Κλινική ΕΚΠΑ, ΓΝΑ «Ιπποκράτειο»

ΔΙΟΡΓΑΝΩΣΗ ΣΕ ΣΥΝΕΡΓΑΣΙΑ ΜΕ:



ΕΘΝΙΚΟ ΚΑΙ
ΚΑΠΟΔΙΣΤΡΙΑΚΟ
ΠΑΝΕΠΙΣΤΗΜΙΟ
ΑΘΗΝΩΝ
ΙΑΤΡΙΚΗ ΣΧΟΛΗ



ΕΛΛΗΝΙΚΟ ΑΝΟΙΚΤΟ
ΠΑΝΕΠΙΣΤΗΜΙΟ



Σεμάτι Αντιόχεις!

ΠΕΡΙΦΕΡΕΙΑ
ΔΥΤΙΚΗΣ ΕΛΛΑΔΑΣ



ΙΝΑΚΕΝ



ΙΑΤΡΙΚΟΣ ΣΥΛΛΟΓΟΣ
ΑΓΡΙΝΙΟΥ



ΔΗΜΟΣ ΑΓΡΙΝΙΟΥ



ΕΝΩΣΗ
ΑΙΤΩΛΟΑΚΑΡΝΑΝΩΝ
ΠΑΝΕΠΙΣΤΗΜΙΑΚΩΝ



ΕΘΝΙΚΟ ΚΑΙ ΚΑΠΟΔΙΣΤΡΙΑΚΟ ΠΑΝΕΠΙΣΤΗΜΙΟ ΑΘΗΝΩΝ ΙΑΤΡΙΚΗ ΣΧΟΛΗ
Α΄ ΚΑΡΔΙΟΛΟΓΙΚΗ ΚΛΙΝΙΚΗ & ΟΜΩΝΥΜΟ
ΚΑΡΔΙΟΛΟΓΙΚΟ ΑΙΜΟΔΥΝΑΜΙΚΟ ΕΡΓΑΣΤΗΡΙΟ
Γ.Ν.Α. ΙΠΠΟΚΡΑΤΕΙΟ



Διευθυντής: Καθηγητής Κωνσταντίνος Π. Τσιούφης

ΣΥΜΜΕΤΕΧΟΝΤΕΣ

N. ΡΟΪΔΗΣ

Ορθοπαιδικός Χειρουργός, Athens Ortho Center

Δ. ΡΟΥΣΣΟΣ

Επιμελητής Α΄ ΓΝ Άργους, Επιστημονικός Συνεργάτης, Α΄ Καρδιολογική Κλινική ΕΚΠΑ, ΓΝΑ «Ιπποκράτειο»

A. ΣΑΚΑΛΙΔΗΣ

Ειδικευμένος, Α΄ Καρδιολογική Κλινική ΕΚΠΑ, ΓΝΑ «Ιπποκράτειο»

H. ΣΑΝΙΔΑΣ

Επεμβατικός Καρδιολόγος, Επιμελητής Καρδιολογικού Τμήματος, ΓΝΑ «Λαϊκό»

B. ΣΑΡΑΚΗΣ

Διευθυντής ΕΣΥ, Καρδιολογική Κλινική, ΓΝ Βόλου «Αχιλλοπούλειο»

Γ. ΣΙΑΣΟΣ

Πρύτανης ΕΚΠΑ, Καθηγητής, Γ΄ Πανεπιστημιακή Καρδιολογική Κλινική ΕΚΠΑ, ΓΝΝΘΑ «Η Σωτηρία»

Σ. ΣΙΔΕΡΗΣ

Διευθυντής Καρδιολογικού Τμήματος, ΓΝΑ «Ιπποκράτειο»

Σ. ΣΟΥΛΑΪΔΟΠΟΥΛΟΣ

Επιστημονικός Συνεργάτης, Α΄ Καρδιολογική Κλινική ΕΚΠΑ, ΓΝΑ «Ιπποκράτειο»

Π. ΣΤΑΜΑΤΗΣ

Γενικός/Οικογενειακός Ιατρός, Συντονιστής - Επιστημονικά Υπεύθυνος Κ.Υ. Κατούνας

Γ. ΣΤΕΡΓΙΟΥ

Καθηγητής Παθολογίας - Υπέρτασης, Πρόεδρος Διεθνούς Εταιρείας Υπέρτασης, Κέντρο Υπέρτασης STRIDE-7, Γ΄ Πανεπιστημιακή Παθολογική Κλινική ΕΚΠΑ, ΓΝΝΘΑ «Η Σωτηρία»

B. ΣΤΟΥΜΠΟΣ

Γενικός/Οικογενειακός Ιατρός, Διευθυντής - Αν. Συντονιστής, Κ.Υ. Θέρμου

A. ΣΤΥΛΙΑΡΑΣ

Ειδικευμένος Καρδιολόγος, ΓΝΑ «Ο Ευαγγελισμός»

A. ΣΥΝΕΤΟΣ

Επιμελητής Α΄, Α΄ Καρδιολογική Κλινική ΕΚΠΑ, ΓΝΑ «Ιπποκράτειο»

ΔΙΟΡΓΑΝΩΣΗ ΣΕ ΣΥΝΕΡΓΑΣΙΑ ΜΕ:



ΕΘΝΙΚΟ ΚΑΙ
ΚΑΠΟΔΙΣΤΡΙΑΚΟ
ΠΑΝΕΠΙΣΤΗΜΙΟ
ΑΘΗΝΩΝ
ΙΑΤΡΙΚΗ ΣΧΟΛΗ



ΕΛΛΗΝΙΚΟ ΑΝΟΙΚΤΟ
ΠΑΝΕΠΙΣΤΗΜΙΟ



Σεμάκι Αντιόχεις!

ΠΕΡΙΦΕΡΕΙΑ
ΔΥΤΙΚΗΣ ΕΛΛΑΔΑΣ

ΥΠΟ ΤΗΝ ΑΙΓΙΔΑ ΤΩΝ:



INAKEN



ΙΑΤΡΙΚΟΣ ΣΥΛΛΟΓΟΣ
ΑΓΡΙΝΙΟΥ



ΔΗΜΟΣ ΑΓΡΙΝΙΟΥ



ΕΝΩΣΗ
ΑΙΤΩΛΟΑΚΑΡΝΑΝΩΝ
ΠΑΝΕΠΙΣΤΗΜΙΑΚΩΝ



ΕΘΝΙΚΟ ΚΑΙ ΚΑΠΟΔΙΣΤΡΙΑΚΟ ΠΑΝΕΠΙΣΤΗΜΙΟ ΑΘΗΝΩΝ ΙΑΤΡΙΚΗ ΣΧΟΛΗ
Α' ΚΑΡΔΙΟΛΟΓΙΚΗ ΚΛΙΝΙΚΗ & ΟΜΩΝΥΜΟ
ΚΑΡΔΙΟΛΟΓΙΚΟ ΑΙΜΟΔΥΝΑΜΙΚΟ ΕΡΓΑΣΤΗΡΙΟ
Γ.Ν.Α. ΙΠΠΟΚΡΑΤΕΙΟ



Διευθυντής: Καθηγητής Κωνσταντίνος Π. Τσιούφης

ΣΥΜΜΕΤΕΧΟΝΤΕΣ

Χ. ΣΥΝΤΖΙΡΜΑΣ

Κ.Υ. Αιτωλικού

Ν. ΣΥΡΜΙΝΤΖΕΛΗΣ

Ειδικευμένος, Καρδιολογική κλινική, ΓΝ Αγρινίου

Ε. ΤΑΞΙΑΡΧΟΥ

Καρδιολόγος

Φ.-Π. ΤΑΤΑΚΗΣ

Ειδικευμένος, Α' Καρδιολογική Κλινική ΕΚΠΑ, ΓΝΑ «Ιπποκράτειο»

Δ. ΤΕΡΕΝΤΕΣ-ΠΡΙΝΤΖΙΟΣ

Καρδιολόγος, Εντεταλμένος Διδάσκοντας, Α' Καρδιολογική Κλινική ΕΚΠΑ, ΓΝΑ «Ιπποκράτειο»

Η. ΤΟΛΗΣ

Επιστημονικός Συνεργάτης, Α' Καρδιολογική Κλινική ΕΚΠΑ, ΓΝΑ «Ιπποκράτειο»

Δ. ΤΟΥΣΟΥΛΗΣ

Ομότιμος Καθηγητής Καρδιολογίας ΕΚΠΑ

Β. ΤΡΙΑΝΤΑΦΥΛΛΙΔΗΣ

Επίκουρος Καθηγητής, Εργαστήριο Φυτικής Παραγωγής, Τμήμα Επιστήμης και Τεχνολογίας Τροφίμων, Πανεπιστήμιο Πατρών

Γ. ΤΡΙΑΝΤΗΣ

Επεμβατικός Καρδιολόγος - Διευθυντής, Αιμοδυναμικό Τμήμα, ΓΝΑ «Σισμανόγλειο»

Κ. ΤΣΑΜΑΚΗΣ

Ψυχίατρος Επίκουρος Καθηγητής Ψυχιατρικής

Β. ΤΣΙΑΜΗ

Ειδικευμένη Καρδιολογικής Κλινικής, ΓΝ Αγρινίου

Ε. ΤΣΙΑΜΗΣ

Αναπληρωτής Καθηγητής, Α' Καρδιολογική Κλινική ΕΚΠΑ, ΓΝΑ «Ιπποκράτειο»

Δ. ΤΣΙΑΧΡΗΣ

Επίκουρος Καθηγητής, Α' Καρδιολογική Κλινική ΕΚΠΑ, ΓΝΑ «Ιπποκράτειο»

Γ. ΤΣΙΓΚΑΣ

Αναπληρωτής Καθηγητής Παθολογίας-Επεμβατικής Καρδιολογίας, Τμήμα Ιατρικής Πανεπιστημίου Πατρών

ΔΙΟΡΓΑΝΩΣΗ ΣΕ ΣΥΝΕΡΓΑΣΙΑ ΜΕ:



ΕΘΝΙΚΟ ΚΑΙ
ΚΑΠΟΔΙΣΤΡΙΑΚΟ
ΠΑΝΕΠΙΣΤΗΜΙΟ
ΑΘΗΝΩΝ
ΙΑΤΡΙΚΗ ΣΧΟΛΗ



ΕΛΛΗΝΙΚΟ ΑΝΟΙΚΤΟ
ΠΑΝΕΠΙΣΤΗΜΙΟ



Σεμάτη Αντιδέοις!

ΠΕΡΙΦΕΡΕΙΑ
ΔΥΤΙΚΗΣ ΕΛΛΑΔΑΣ

ΥΠΟ ΤΗΝ ΑΙΓΙΔΑ ΤΩΝ:



ΙΝΑΚΕΝ



ΙΑΤΡΙΚΟΣ ΣΥΛΛΟΓΟΣ
ΑΓΡΙΝΙΟΥ



ΔΗΜΟΣ ΑΓΡΙΝΙΟΥ



ΕΝΩΣΗ
ΑΙΤΩΛΟΑΚΑΡΝΑΝΩΝ
ΠΑΝΕΠΙΣΤΗΜΙΑΚΩΝ



ΕΘΝΙΚΟ ΚΑΙ ΚΑΠΟΔΙΣΤΡΙΑΚΟ ΠΑΝΕΠΙΣΤΗΜΙΟ ΑΘΗΝΩΝ ΙΑΤΡΙΚΗ ΣΧΟΛΗ
Α΄ ΚΑΡΔΙΟΛΟΓΙΚΗ ΚΛΙΝΙΚΗ & ΟΜΩΝΥΜΟ
ΚΑΡΔΙΟΛΟΓΙΚΟ ΑΙΜΟΔΥΝΑΜΙΚΟ ΕΡΓΑΣΤΗΡΙΟ
Γ.Ν.Α. ΙΠΠΟΚΡΑΤΕΙΟ



Διευθυντής: Καθηγητής Κωνσταντίνος Π. Τσιούφης

ΣΥΜΜΕΤΕΧΟΝΤΕΣ

Κ. ΤΣΙΟΥΦΗΣ

Καθηγητής-Διευθυντής Α΄ Καρδιολογικής Κλινικής ΕΚΠΑ, ΓΝΑ «Ιπποκράτειο»,
Αντιπρόεδρος Ιατρικής Σχολής ΕΚΠΑ, Πρόεδρος της Εφορείας του Αρεταίου
και Αιγινηταίου Νοσοκομείου

Π.-Α. ΤΣΙΟΥΦΗΣ

Επιστημονικός Συνεργάτης, Α΄ Καρδιολογική Κλινική ΕΚΠΑ, ΓΝΑ «Ιπποκράτειο»

Α. ΥΦΑΝΤΗΣ

Ειδικευόμενος Αγγειοχειρουργικής Κλινικής, ΠΓΝΑ «Αττικόν»

Ε. ΦΕΛΩΝΗ

Υδρολόγος, Διδάσκουσα ΠΑΔΑ

Γ. ΦΙΛΙΠΠΑΤΟΣ

Καθηγητής - Διευθυντής, Β΄ Καρδιολογική Κλινική ΕΚΠΑ, ΠΓΝΑ «Αττικόν»

Σ. ΦΟΥΣΑΣ

Συντονιστής-Διευθυντής, Τομέας Καρδιάς, Metropolitan General

Χ. ΦΡΑΓΚΟΥΛΗΣ

Επιμελητής Β΄, Α΄ Καρδιολογική Κλινική ΕΚΠΑ, ΓΝΑ «Ιπποκράτειο»

Χ. ΧΑΡΑΛΑΜΠΟΠΟΥΛΟΥ

Ειδικευόμενη, Ακτινολόγος, ΓΝΑ «Ιπποκράτειο»

Θ. ΧΗΡΑΣ

Διευθυντής ΕΣΥ, Νεφρολογική Μονάδα, ΓΝΑ «Σισμανόγλειο»

Χ. ΧΡΥΣΟΧΟΟΥ

Διευθύντρια ΕΣΥ, Α΄ Καρδιολογική Κλινική ΕΚΠΑ, ΓΝΑ «Ιπποκράτειο»

ΔΙΟΡΓΑΝΩΣΗ ΣΕ ΣΥΝΕΡΓΑΣΙΑ ΜΕ:



ΕΘΝΙΚΟ ΚΑΙ
ΚΑΠΟΔΙΣΤΡΙΑΚΟ
ΠΑΝΕΠΙΣΤΗΜΙΟ
ΑΘΗΝΩΝ
ΙΑΤΡΙΚΗ ΣΧΟΛΗ



ΕΛΛΗΝΙΚΟ ΑΝΟΙΚΤΟ
ΠΑΝΕΠΙΣΤΗΜΙΟ



πελάγη αντίδosis!

ΠΕΡΙΦΕΡΕΙΑ
ΔΥΤΙΚΗΣ ΕΛΛΑΔΑΣ

ΥΠΟ ΤΗΝ ΑΙΓΙΔΑ ΤΩΝ:



ΙΝΑΚΕΝ



ΙΑΤΡΙΚΟΣ ΣΥΛΛΟΓΟΣ
ΑΓΡΙΝΙΟΥ



ΔΗΜΟΣ ΑΓΡΙΝΙΟΥ



ΕΝΩΣΗ
ΑΙΤΩΛΟΑΚΑΡΝΑΝΩΝ
ΠΑΝΕΠΙΣΤΗΜΙΑΚΩΝ



ΕΘΝΙΚΟ ΚΑΙ ΚΑΠΟΔΙΣΤΡΙΑΚΟ ΠΑΝΕΠΙΣΤΗΜΙΟ ΑΘΗΝΩΝ ΙΑΤΡΙΚΗ ΣΧΟΛΗ
Α' ΚΑΡΔΙΟΛΟΓΙΚΗ ΚΛΙΝΙΚΗ & ΟΜΩΝΥΜΟ
ΚΑΡΔΙΟΛΟΓΙΚΟ ΑΙΜΟΔΥΝΑΜΙΚΟ ΕΡΓΑΣΤΗΡΙΟ
Γ.Ν.Α. ΙΠΠΟΚΡΑΤΕΙΟ



Διευθυντής: Καθηγητής Κωνσταντίνος Π. Τσιούφης

ΕΥΧΑΡΙΣΤΙΕΣ

Η Οργανωτική Επιτροπή του Συνεδρίου ευχαριστεί θερμά τις κάτωθι εταιρείες για την πολύτιμη αρωγή τους:

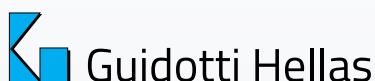

Menarini Hellas



Pharmaceutical Laboratories S.A.



ΔΙΟΡΓΑΝΩΣΗ ΣΕ ΣΥΝΕΡΓΑΣΙΑ ΜΕ:



ΕΘΝΙΚΟ ΚΑΙ
ΚΑΠΟΔΙΣΤΡΙΑΚΟ
ΠΑΝΕΠΙΣΤΗΜΙΟ
ΑΘΗΝΩΝ
ΙΑΤΡΙΚΗ ΣΧΟΛΗ



ΕΛΛΗΝΙΚΟ ΑΝΟΙΚΤΟ
ΠΑΝΕΠΙΣΤΗΜΙΟ



Σεμάτη Αντιόχεις!

ΠΕΡΙΦΕΡΕΙΑ
ΔΥΤΙΚΗΣ ΕΛΛΑΔΑΣ

ΥΠΟ ΤΗΝ ΑΙΓΙΔΑ ΤΩΝ:



ΙΝΑΚΕΝ



ΙΑΤΡΙΚΟΣ ΣΥΛΛΟΓΟΣ
ΑΓΡΙΝΙΟΥ



ΔΗΜΟΣ ΑΓΡΙΝΙΟΥ



ΕΝΩΣΗ
ΑΙΤΩΛΟΑΚΑΡΝΑΝΩΝ
ΠΑΝΕΠΙΣΤΗΜΙΑΚΩΝ



ΕΘΝΙΚΟ ΚΑΙ ΚΑΠΟΔΙΣΤΡΙΑΚΟ ΠΑΝΕΠΙΣΤΗΜΙΟ ΑΘΗΝΩΝ ΙΑΤΡΙΚΗ ΣΧΟΛΗ
Α΄ ΚΑΡΔΙΟΛΟΓΙΚΗ ΚΛΙΝΙΚΗ & ΟΜΩΝΥΜΟ
ΚΑΡΔΙΟΛΟΓΙΚΟ ΑΙΜΟΔΥΝΑΜΙΚΟ ΕΡΓΑΣΤΗΡΙΟ
Γ.Ν.Α. ΙΠΠΟΚΡΑΤΕΙΟ



Διευθυντής: Καθηγητής Κωνσταντίνος Π. Τσιούφης

ΓΕΝΙΚΕΣ ΠΛΗΡΟΦΟΡΙΕΣ

Οργάνωση

Α΄ ΚΑΡΔΙΟΛΟΓΙΚΗ ΚΛΙΝΙΚΗ & ΟΜΩΝΥΜΟ (Α΄ ΚΑΡΔΙΟΛΟΓΙΚΟ - ΑΙΜΟΔΥΝΑΜΙΚΟ)
ΕΡΓΑΣΤΗΡΙΟ, του Γ.Ν.Α. ΙΠΠΟΚΡΑΤΕΙΟΥ

Τόπος και χρόνος Συνεδρίου

Το συνέδριο **ΚΑΡΔΙΑΓΓΕΙΑΚΗ ΥΓΕΙΑ, ΕΓΧΩΡΙΑ ΠΑΡΑΓΩΓΗ & ΠΕΡΙΒΑΛΛΟΝ**
θα διεξαχθεί **6 & 7 Δεκεμβρίου 2024** στο **Παπαστράτειο Μέγαρο Αργινίου**.

Γραμματεία Συνεδρίου

Η Γραμματεία του Συνεδρίου θα λειτουργεί καθ' όλη τη διάρκεια του Συνεδρίου
και σύμφωνα με το Επιστημονικό Πρόγραμμα.



ΚΕΓΜ ΤΟΥΡΙΣΤΙΚΕΣ & ΣΥΝΕΔΡΙΑΚΕΣ ΕΠΙΧΕΙΡΗΣΕΙΣ Α.Ε.

Μιχαλακοπούλου 27, 115 28 Αθήνα
τηλ.: 210 72 10001, 210 72 10052,
210 72 10025, www.congressworld.gr,
email: info@congressworld.gr

Τεχνική Γραμματεία Συνεδρίου

Τεχνική Γραμματεία θα λειτουργεί καθ' όλη τη διάρκεια του Συνεδρίου. Θερμή πα-
ράκληση όλες οι παρουσιάσεις και ομιλίες να παραδίδονται στους υπεύθυνους
τεχνικούς, τουλάχιστο μία ώρα πριν από την ώρα παρουσίασης τους σύμφωνα με
το Επιστημονικό Πρόγραμμα.

Μόρια Συνεχιζόμενης Ιατρικής Εκπαίδευσης

Το συνέδριο αξιολογήθηκε με **14,5** Μόρια (Credits) αναγνωρισμένα από την Ευ-
ρωπαϊκή Ένωση Ειδικευμένων Ιατρών (EECCME-UEMS) στο πλαίσιο της Συνεχιζό-
μενης Ιατρικής Μεταπτυχιακής Εκπαίδευσης (ΣΙΜΕ/CME-CPD) από τον Πανελλή-
νιο Ιατρικό Σύλλογο.

Πιστοποιητικό Συμμετοχής

Πιστοποιητικό Συμμετοχής δικαιούνται όλοι οι εγγεγραμμένοι συνέδριοι, οι οποίοι
θα παρακολουθήσουν τις εργασίες του Συνεδρίου. Για την παραλαβή του Μοριο-

ΔΙΟΡΓΑΝΩΣΗ ΣΕ ΣΥΝΕΡΓΑΣΙΑ ΜΕ:



ΕΘΝΙΚΟ ΚΑΙ
ΚΑΠΟΔΙΣΤΡΙΑΚΟ
ΠΑΝΕΠΙΣΤΗΜΙΟ
ΑΘΗΝΩΝ
ΙΑΤΡΙΚΗ ΣΧΟΛΗ



ΕΛΛΗΝΙΚΟ ΑΝΟΙΚΤΟ
ΠΑΝΕΠΙΣΤΗΜΙΟ



Σεμάρι Αντιθέσις!

ΠΕΡΙΦΕΡΕΙΑ
ΔΥΤΙΚΗΣ ΕΛΛΑΔΑΣ

ΥΠΟ ΤΗΝ ΑΙΓΙΔΑ ΤΩΝ:



ΙΝΑΚΕΝ



ΙΑΤΡΙΚΟΣ ΣΥΛΛΟΓΟΣ
ΑΓΡΙΝΙΟΥ



ΔΗΜΟΣ ΑΓΡΙΝΙΟΥ



ΕΝΩΣΗ
ΑΙΤΩΛΟΑΚΑΡΝΑΝΩΝ
ΠΑΝΕΠΙΣΤΗΜΙΑΚΩΝ



ΕΘΝΙΚΟ ΚΑΙ ΚΑΠΟΔΙΣΤΡΙΑΚΟ ΠΑΝΕΠΙΣΤΗΜΙΟ ΑΘΗΝΩΝ ΙΑΤΡΙΚΗ ΣΧΟΛΗ
Α' ΚΑΡΔΙΟΛΟΓΙΚΗ ΚΛΙΝΙΚΗ & ΟΜΩΝΥΜΟ
ΚΑΡΔΙΟΛΟΓΙΚΟ ΑΙΜΟΔΥΝΑΜΙΚΟ ΕΡΓΑΣΤΗΡΙΟ
Γ.Ν.Α. ΙΠΠΟΚΡΑΤΕΙΟ



Διευθυντής: Καθηγητής Κωνσταντίνος Π. Τσιούφης

ΓΕΝΙΚΕΣ ΠΛΗΡΟΦΟΡΙΕΣ

δοτημένου Πιστοποιητικού Συμμετοχής, κρίνεται απαραίτητη η παρακολούθηση του 60% του συνόλου των ωρών του Επιστημονικού Προγράμματος. Ο χρόνος παρακολούθησης θα καταγράφεται από τη φυσική παρουσία των συνέδρων εντός της αίθουσας ομιλιών για την παραλαβή του Μοριοδοτημένου Ηλεκτρονικού Πιστοποιητικού Παρακολούθησης (E-certificate).

Η έκδοση του E-certificate θα μπορεί να γίνει μετά από τη λήξη του Συνεδρίου, ακολουθώντας τις κατάλληλες οδηγίες που θα παραλάβουν στο email της εγγραφής τους οι εγγεγραμμένοι σύνεδροι.

ΔΙΟΡΓΑΝΩΣΗ ΣΕ ΣΥΝΕΡΓΑΣΙΑ ΜΕ:



ΕΘΝΙΚΟ ΚΑΙ
ΚΑΠΟΔΙΣΤΡΙΑΚΟ
ΠΑΝΕΠΙΣΤΗΜΙΟ
ΑΘΗΝΩΝ
ΙΑΤΡΙΚΗ ΣΧΟΛΗ



ΕΛΛΗΝΙΚΟ ΑΝΟΙΚΤΟ
ΠΑΝΕΠΙΣΤΗΜΙΟ



Σεμάτι Αντιδέους!

ΠΕΡΙΦΕΡΕΙΑ
ΔΥΤΙΚΗΣ ΕΛΛΑΔΑΣ

ΥΠΟ ΤΗΝ ΑΙΓΙΔΑ ΤΩΝ:



ΙΝΑΚΕΝ



ΙΑΤΡΙΚΟΣ ΣΥΛΛΟΓΟΣ
ΑΓΡΙΝΙΟΥ



ΔΗΜΟΣ ΑΓΡΙΝΙΟΥ



ΕΝΩΣΗ
ΑΙΤΩΛΟΑΚΑΡΝΑΝΩΝ
ΠΑΝΕΠΙΣΤΗΜΙΑΚΩΝ

Tezulix[®]

ρανολαζίνη

NEO

Για ασθενείς
με Σταθερή Στηθάγχη¹



Σε φιλική
προς τον ασθενή
συσκευασία¹

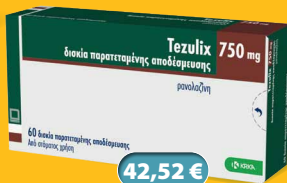
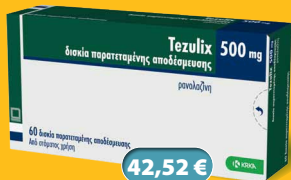
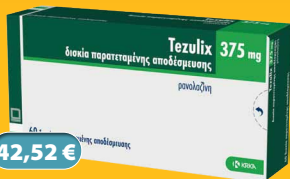

1. Tezulix Π.Χ.Π. Τιμές βάσει δελτίου τιμών που δημοσιεύθηκε στις 09/02/2024.

Για περισσότερες πληροφορίες μπορείτε να συμβουλευτείτε την Περίληψη Χαρακτηριστικών του Προϊόντος στον ακόλουθο σύνδεσμο www.krka.biz/en/about-krka/krka-business-network/local-information/greece/ ή σκανάροντας το QR code εδώ:



Βοηθήστε να γίνουν τα φάρμακα πιο ασφαλή και Αναφέρετε:
ΟΛΕΣ τις ανεπιθύμητες ενέργειες για ΟΛΑ τα Φάρμακα
Συμπληρώνοντας την «ΚΙΤΡΙΝΗ ΚΑΡΤΑ»

KRKA HELLAS

Μιχαλακοπούλου 45, 115 28 Αθήνα
Τηλ.: 210 010 1613, E-mail: Info.gr@krka.biz
www.krka.biz

KRKA

Η WinMedica
με χαρά σας ανακοινώνει
την κυκλοφορία του
Combipress[®]
Ιρβεσαρτάνη / Αμλοδιπίνη



**Το Combipress είναι ο ΜΟΝΑΔΙΚΟΣ
Σταθερός Διπλός Συνδυασμός
Ιρβεσαρτάνης/Αμλοδιπίνης
για τη θεραπεία της Υπέρτασης**

**Καινοτόμο προϊόν
Έρευνας και Ανάπτυξης
της Win Medica**



ΕΙΔΙΚΕΣ ΠΡΟΕΙΔΟΠΟΙΗΣΕΙΣ: Περιέχει λακτόζη
Χορηγείται με ιατρική συνταγή..

Βοηθήστε να γίνουν τα φάρμακα πιο ασφαλή και
Αναφέρετε
ΟΛΕΣ τις ανεπιθύμητες ενέργειες για
ΟΛΑ τα φάρμακα
συμπληρώνοντας την «ΚΙΤΡΙΝΗ ΚΑΡΤΑ»

Λιανική τιμή:

COMBIPRESS 150mg/5mg: 18,13 €
COMBIPRESS 150mg/10mg: 20,74 €
COMBIPRESS 300mg/5mg: 20,64 €
COMBIPRESS 300mg/10mg: 23,04 €



Για πλήρεις
συνταγογραφικές
πληροφορίες
συμβουλευτείτε την
Περιλήψη Χαρακτηριστικών
του Προϊόντος

WinMedica

Οδός 1-3 & Παράδρομος Αττικής Οδού 33-35
Τ.Κ. 15238 Χαλάνδρι Αττικής
Τηλ.: 210 7488 821 -858 -860 Fax: 210 7488 827
E-mail: info@winmedica.gr www.winmedica.gr